

10^ο ΕΝΤΑΤΙΚΟ ΣΕΜΙΝΑΡΙΟ ΣΤΗΝ **ΕΦΗΒΙΚΗ ΙΑΤΡΙΚΗ**

10th State of the Art Adolescent Medicine Course

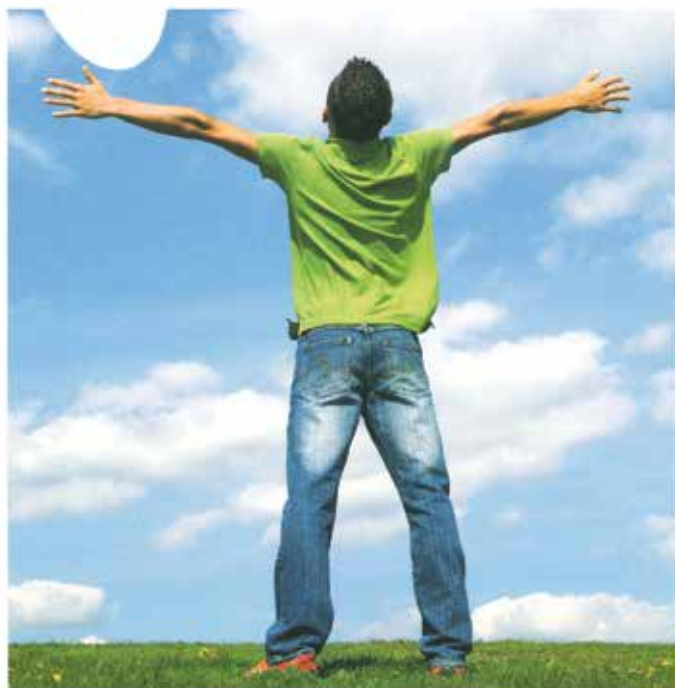

17 - 18 Μαρτίου 2017

ΖΑΠΠΕΙΟ ΜΕΓΑΡΟ

ΔΩΡΕΑΝ ΠΑΡΑΚΟΛΟΥΘΗΣΗ



Διοργάνωση:

Ελληνική Εταιρεία Εφηβικής Ιατρικής

www.youth-med.gr



Μαζί για την Εφηβική Υγεία

ΕΠΙΣΤΗΜΟΝΙΚΟΣ ΟΡΓΑΝΙΣΜΟΣ

www.youth-life.gr



Μονάδα Εφηβικής Υγείας (Μ.Ε.Υ.)

Β' Παιδιατρική Κλινική Πανεπιστημίου Αθηνών

Νοσοκομείο Παιδών «Π. & Α. Κυριακού»

www.youth-health.gr

Πληροφορίες - Δηλώσεις Συμμετοχής: Μονάδα Εφηβικής Υγείας (Μ.Ε.Υ.)
Μεσογείων 24, τηλ.: 210 7710824, 8001180015, **E-mail:** info@youth-health.gr

Χορηγούνται 10 μόρια Συνεχιζόμενης Ιατρικής Εκπαίδευσης (C.M.E. Credits)



Α. Κληρίου 266, 152 32 Αθήνα, Τηλ.: 210 6882100
Αδριανουπόλεως 3, 551 33 Καλαμαριά Θεσ/νίκης,
Τηλ.: 2310 428687



BEXSERO ▼

Εμβόλιο Μηγγητιδόκοκκου Οροσμάδας Β
(γDNA, συστατικών, προσροφημένο)

Αγαπητοί συνάδελφοι και φίλοι,

Η Μονάδα Εφηβικής Υγείας (Μ.Ε.Υ.) της Β΄ Παιδιατρικής Κλινικής του Πανεπιστημίου Αθηνών, Νοσοκομείο Παιδων «Π. & Α. Κυριακού» ιδρύθηκε τον Οκτώβριο του 2006. Στεγάζεται στον 6ο όροφο του παραρτήματος του Νοσοκομείου Παιδων «Π. & Α. Κυριακού», Πτέρυγα «Ελένη Δαλακούρα», στην οδό Μεσογείων, αριθμός 24.

Η λειτουργία της βασίζεται στις οδηγίες του Παγκόσμιου Οργανισμού Υγείας (Π.Ο.Υ.) για τις «φιλικές» προς τους εφήβους υπηρεσίες. Προσέρχονται έφηβοι (11-18 ετών) με οποιοδήποτε οργανικό ή ψυχοκοινωνικό αίτημα, μαθησιακές δυσκολίες ή/και για απλή συμβουλευτική, πρόληψη, σεξουαλική αγωγή, εμβολιασμούς κ.λπ. Από τον Φεβρουάριο του 2013, η Μ.Ε.Υ. λειτουργεί και ως επίσημο Ιατροπαιδαγωγικό Κέντρο του Υπουργείου Υγείας.

Η Μ.Ε.Υ. υλοποιεί εκπαιδευτικά προγράμματα σε σχολεία (σε μαθητές και γονείς) σε συνεργασία με το Υπουργείο Παιδείας, Έρευνας και Θρησκευμάτων (Μνημόνιο Συνεργασίας, Ιούνιος 2010 - επικαιροποίηση 8 Μαρτίου 2016), καθώς και προγράμματα εκπαίδευσης φοιτητών, εκπαιδευτικών, ιατρών και άλλων ειδικών που ασχολούνται με την ηλικία αυτή. Παράλληλα, η Μ.Ε.Υ. έχει ερευνητική δραστηριότητα γύρω από τους βασικούς πυλώνες της εφηβικής υγείας (διατροφή και παρεκτροπές, σεξουαλική ζωή, ψυχική υγεία, εμβολιασμοί και πρόληψη, αθλητισμός). Υπάρχουν συνεργασίες με φορείς της χώρας, ευρωπαϊκούς φορείς και εκπαιδευτικά ιδρύματα ανά τον κόσμο προκειμένου όλα τα προγράμματα να συντονίζονται με τις διεθνείς κατευθυντήριες αρχές για τους νέους.

Στο πλαίσιο αυτό, διοργανώνονται ετήσια, κάθε Άνοιξη, τα **«State of the Art» Εντατικά Σεμινάρια Εφηβικής Ιατρικής** σε συνεργασία με σημαντικούς φορείς, τα οποία αποτελούν πλέον θεσμό στη χώρα μας.

Το **10^ο «State of the Art» Εντατικό Σεμινάριο Εφηβικής Ιατρικής**, συμπύπτει με τα 10 χρόνια λειτουργίας της Μ.Ε.Υ., και έχει επετειακό χαρακτήρα. Θα πραγματοποιηθεί 17-18 Μαρτίου 2017. Συμμετέχουν επιστήμονες πολλών ειδικοτήτων, εκπαιδευτικοί και συνεργάτες από την Ευρώπη και τις Η.Π.Α. και παρουσιάζεται πλούσια θεματολογία, πρωτοποριακά προγράμματα σε εθνικό και ευρωπαϊκό επίπεδο, ενώ συμμετέχουν και τα ίδια τα παιδιά με δικές τους δράσεις. Οι ενότητες καλύπτουν σύγχρονες ανάγκες των νέων, με δεδομένες τις προκλήσεις της περιβαλλοντικής τους πραγματικότητας. Η συμμετοχή είναι ελεύθερη και χορηγούνται μόρια συνεχιζόμενης ιατρικής εκπαίδευσης από τον Πανελλήνιο Ιατρικό Σύλλογο. Θα λάβει χώρα στο χώρο του Ζαπείου Μεγάρου, ο οποίος έχει συμβολική και ιστορική σημασία.

Θα χαρούμε πολύ να σας δούμε όλους εκεί !

Με εγκάρδιους χαιρετισμούς,

Μαρίζα Τσολιά
Καθηγήτρια Παιδιατρικής
Διευθύντρια Β΄ Παιδιατρικής Κλινικής
Παν/μίου Αθηνών,
Νοσοκομείο Παιδων «Π.&Α. Κυριακού»

Άρτεμις Τσίτσικα
Επικ. Καθηγήτρια
Παιδιατρικής - Εφηβικής Ιατρικής
Επιστ. Υπεύθυνος Μ.Ε.Υ.

Οργανωτική Επιτροπή

Πρόεδρος: Μ. Τσοηλιά

Αντιπρόεδρος : Α.Τσίτσικα

Κ. Αθανασίου
Κ. Βελήσαρη
Ο. Γιωτάκος
Α. Καραδήμας
Λ. Καραούλης
Σ. Κεχαγιά
Λ. Μαρκάκη

Ε. Μπάρη
Π. Μποκολής
Σ. Νικολάου
Α. Παπατριανταφύλλου
Α. Πλαστήρας
Σ. Ραπάνου
Γ. Ρίσβας

Ε. Σάκου
Μ. Σκούρα
Σ. Στουρνάρας
Κ. Τσιλίκα
Σ. Χάνος

Επιστημονική Επιτροπή

Β. Αρτινοπούλου
Α. Ασκητής
Α. Βαγγελάτος
Γ. Βάρτζελης
Ε. Βλάχοπαπαδοπούλου
Α. Γαλήνη-Τσινοπούλου
Α. Γαρούφη
Δ. Γουλής
Δ. Γουργιώτης
Ε. Δεληγεώρογλου
Δ. Ζαφειρίου
Λ. Θωμαΐδου
Σ. Καθανταρίδου
Χ. Κανακά
Κ. Καραβανάκη

Σ. Καραγιάννη
Α. Καττάμης
Γ. Κοηλαίτης
Τ. Κόρρα
Λ. Κόσσυβα
Α. Λάγιου
Γ. Μαστοράκος
Π. Μίχα
Λ. Μιχαήλα
Σ. Μιχαήλακος
Μ. Μοσχόβη
Φ. Μπακοπούλου
Α. Μπαρμπούνη
Β. Ξεπαπαδάκη
Σ. Παπαδάκου

Ν. Παπαδόπουλος
Β. Παπαευαγγέλου
Π. Περβανίδου
Χ. Σκαλούμπakas
Ν. Σκεντέρης
Α. Σολδάτου
Ν. Σπυρίδης
Λ. Σταμογιάννου
Κ. Στεφανίδης
Γ. Τζανακάκη
Σ. Τσίτουρα
Ε. Χαρμανδάρη
Ν. Χαλιδάσης
Θ. Ψαλτοπούλου
C. Richardson

Διεθνής Επιστημονική Επιτροπή

V. Baltag (Switzerland)
D. Greydanus (U.S.A.)

J. Merrick (Israel)
H. Omar (U.S.A.)

J. C. Suris (Switzerland)
E. Ζεγγίνη (U.K.)

Τμητική Επιτροπή

Α. Αντσακλής
Β. Γοργούλης
Μ. Α. Δημόπουλος
Μ. Εμποριάδου
Γ. Ζωγράφος
Ε. Καναβάκης
Θ. Καρπάθιος
Α. Κατσάμπας
Χ. Καττάμης
Δ. Καφετζής
Σ. Κίτσιου-Τζέλη
Γ. Κρεατσάς
Α. Κωνσταντόπουλος

Δ. Λουτράδης
Α. Μαθαμίτση-Πούχνη
Γ. Μαραγκός
Α. Μαύρου
Χ. Μπακούλα
Χ. Μπαρτσόκας
Π. Νικολαΐδου - Καρπαθίου
Χ. Παπαγεωργίου
Ι. Παπαδάτος
Γ. Παπαδημητρίου
Ε. Πετρίδου
Γ. Πετρίκκος
Α. Ρούσσου

Χ. Ρούσσος
Π. Σκανδαλάκης
Κ. Σολδάτος
Χ. Σπηλιοπούλου
Χ. Στεφανάδης
Π. Σπυρίδης
Π. Σφηκιάκης
Ι. Τούντας
Δ. Τούσουλης
Ι. Τσιαντής
Κ. Τσουμάκας
Α. Φρεζάγιας
Γ. Χρούσος

Παρασκευή **17** Μαρτίου 2017

ΑΙΘΟΥΣΑ 1

9.30-10.00

Εγγραφές

10.00-11.30

Στρογγυλό τραπέζι:
**«Η υγεία και η ζωή των παιδιών
προσφύγων»**

Προεδρείο: Λ. Θωμαΐδου, Β. Μπενέτου
Ψυχική Υγεία

Δ. Αναγνωστόπουλος

Η τεχνολογία ως μέσο προσαρμογής

Α. Τερζίδης

**Διατροφή στα ελληνικά camps και
προτάσεις βελτίωσης**

Θ.Ε. Σιαλβέρα

11.30-12.00

Διάλειμμα –καφέ

12.00-13.00

Ελληνική Εταιρεία Εφηβικής Ιατρικής (Ε.Ε.Ε.Ι.)
«Προγράμματα Πρόληψης στην κοινότητα»

Προεδρείο: Ο. Γιωτάκος, Ελ. Καραγιάννη
Εκπαιδευτικά εργαλεία δεξιοτήτων ζωής
ENABLE & YOUTH POWER

Ε. Τζαβέλα, Σ. Μακαρώνη
(με την υποστήριξη του ΟΠΑΠ)

Προεδρείο: Στ. Κούτρας, Στ. Παπαδάκου
Ακαδημίες Γονέων «Από το Α έως το Ω»

Β. Δημητρακοπούλου

Πρόγραμμα

13.00-14.00

Στρογγυλό Τραπέζι:

«Εφηβική γυναικολογία»

Προεδρείο: Δ. Λουτράδης, Ε. Φιλόπουλος

Παθήσεις του μαστού

Γ. Ζωγράφος

Επιλογές αντισύλληψης

Ε. Δεληγεώρογλου

14.00-15.00

Γεύμα

ΕΞΕΙΔΙΚΕΥΜΕΝΑ ΘΕΜΑΤΑ

15.00-15.30

Συνήθη δερματολογικά προβλήματα των εφήβων - Ψυχοδερματολογία

Προεδρείο: Χ. Αντωνίου, Ε. Λαζαράτου

Α. Στρατηγός

15.30-17.00

Στρογγυλό τραπέζι:

«Έφηβος με χρόνιο νόσημα»

Προεδρείο: Χ. Ζούπας, Π. Μπεχράκης

Δυσλιπιδαιμία σε έφηβες με ψυχογενή ανορεξία

Α. Γαρούφη

Σακχαρώδης Διαβήτης τύπου I

Χ. Κανακά-Gantenbein

Έφηβος με καρκίνο

Απ. Πουρτσίδης

ΑΙΘΟΥΣΑ 2

10.00-11.30

Προεδρείο: Δ. Γουργιώτης, Ε. Σάκου

Ελεύθερες Ανακοινώσεις

11.30-12.00

Διάλειμμα – καφές

12.00-13.30

WORKSHOP 1:

«Διάγνωση & αντιμετώπιση της υπέρτασης»

Α. Καπόγιαννης, Σ. Λουκοπούλου

Πρόγραμμα

- 13.30-14.30** Προεδρείο: Γ. Πανοτόπουλος, Α. Μπαρμπούνη
Ελεύθερες Ανακοινώσεις
- 14.00-15.00** Γεύμα
- 15.00-16.30** **WORKSHOP 2:**
«Αξιολόγηση της αύξησης και των διαταραχών αυτής. Ενδείξεις χορήγησης αυξητικής ορμόνης»
Ε. Βλαχοπαπαδοπούλου
Συντονιστές: Σ. Μιχαλάκος, Ε. Χαρμανδάρη
- 14.30-15.00** **POSTER SESSION**
Προεδρείο: Ε. Ανδρή , Λ. Μαρκάκη
Παρουσίαση Αναρτημένων Ανακοινώσεων

Σάββατο 18 Μαρτίου 2017

ΑΙΘΟΥΣΑ 1

- 10.00-10.30** Χαιρετισμοί – Επίσημη Έναρξη
- 10.30-11.00** Προεδρείο: Μ. Τσολιά, Α. Τσίτσικα
W.H.O. strategies for Adolescent Health- the AA HA project
Στρατηγικές Ανάπτυξης της Εφηβικής Υγείας του Π.Ο.Υ.
V. Baltag
- 11.00-11.30** Προεδρείο: Γ. Κολαΐτης, Θ. Ψαλτοπούλου,
Transition services-Υπηρεσίες Μετάβασης
J.C. Suris
- 11.30-12.00** Διάλειμμα –καφές
- 12.00-12.30** Προεδρείο: Σ. Κίτσιου-Τζέλη, Χ. Παπαγεωργίου
Επιγενετική στην εφηβεία
Γ. Χρούσος

12.30-13.00

Προεδρείο: Β. Αρτινοπούλου, Σ. Νικολετσέας
**Update Telemedicine, Tele-Behavioral Pediatrics
Τηλεϊατρική και εφαρμογές στην Εφηβική Ιατρική**
D.E. Greydanus

ΕΝΟΤΗΤΑ: ΕΜΒΟΛΙΑΣΜΟΙ

13.00-13.30

Προεδρείο: Δ. Καφετζής, Α. Κωνσταντόπουλος
**Εμβολιασμός κατά του μηνιγγιτιδοκόκκου
τύπου B**
Μ. Τσολιά
(με την υποστήριξη της GSK)

13.30 -14.00

Προεδρείο: Θ. Αγοραστός, Γ. Κρεατσάς
**Εμβολιασμός έναντι του HPV:
νέες προκλήσεις**
Β. Παπαευαγγέλου

14.00-15.00

Γεύμα

15.00-15.30

Προεδρείο: Α. Γαλλή-Τσινοπούλου, Χ. Μπακούλα
**Πώς να ενισχύσετε την ψυχική
ανθεκτικότητα του παιδιού σας**
Φ. Μπακοπούλου

15.30 -16.00

ΣΥΜΜΕΤΟΧΗ ΤΩΝ ΝΕΩΝ

Προεδρείο:
Ε. Σιαφαρίκα, Ε. Μελένγκοβιτς,
Ε. Παπαμιχαλάκη
- Facebook «Ζήστο»
- Εκπαίδευση συνομηλίκων (peer to peer)
- Δράσεις «Enable – ΕνΔυναμώνω»
- «Στα καλύτερά μας...» χορευτικό

16.00-17.00

Συμπεράσματα - Απονομή Βραβείων
ΛΗΞΗ

ΑΙΘΟΥΣΑ 2

10.30-11.30

Προεδρείο: Π. Περβανίδου, Ν. Χαρίλα
Ελεύθερες Ανακοινώσεις

11.30-12.00

Διάλειμμα –καφές

13.30-14.30

Προεδρείο: Τ.Κόρπα, Ν.Χαλιάσος
Ελεύθερες Ανακοινώσεις

14.30-15.00

Γεύμα

14.30-15.00

POSTER SESSION

Προεδρείο: Ε. Πολύζου, Χ. Καρακίτσου
Παρουσίαση Αναρτημένων Ανακοινώσεων

15.00-16.00

Προεδρείο: Κ. Τσουμάκας, C. Richardson
Ελεύθερες Ανακοινώσεις

Θεόδωρος Αγοραστός

Καθηγητής Μαιευτικής-
Γυναικολογίας Α.Π.Θ.,
Διευθυντής Δ' Μαιευτικής-
Γυναικολογίας Κλινικής Α.Π.Θ.,
Γεν. Νοσοκομείο "Ιπποκράτειο",
Θεσσαλονίκη

Δημήτριος Αναγνωστόπουλος

Αναπλ. Καθηγητής
Παιδοψυχιατρικής
Διευθυντής Παιδοψυχιατρικής
Κλινικής ΕΚΠΑ
Νοσοκομείο Παιδων «Η Αγία
Σοφία»

Ελισάβετ Ανδρή

Παιδίατρος-Εφηβική Ιατρική,
Διδάκτωρ Ιατρικής Σχολής ΕΚΠΑ
Επιστ. Συνεργάτης Μονάδας
Εφηβικής Υγείας (Μ.Ε.Υ.)
Β' Παιδιατρική Κλινική
Πανεπιστημίου Αθηνών
Νοσοκομείο Παιδων «Π. & Α.
Κυριακού»

Χριστίνα Αντωνίου

Καθηγήτρια Δερματολογίας
Αφροδισιολογίας
Διευθύντρια Α' Δερματολογικής
Κλινικής Νοσ. «Ανδρέας Συγγρός»

Βασιλική Αρτινοπούλου

Καθηγήτρια Εγκληματολογίας
Πρόεδρος Τμήματος
Εγκληματολογίας

π. Αντιπρύτανης Παντείου
Πανεπιστημίου

Ελπίδα Βλαχοπαπαδοπούλου

Παιδίατρος-Ενδοκρινολόγος
Διευθύντρια Τμήματος Αύξησης &
Ανάπτυξης
Νοσοκομείου Παιδων «Π. & Α.
Κυριακού»

Ασημίνα Γαλλή – Τσινοπούλου

Αναπλ. Καθηγήτρια Παιδιατρικής
-Ενδοκρινολογίας
Δ' Παιδιατρική Κλινική ΑΠΘ, Γ.Ν.
«Παπαγεωργίου»

Αναστασία Γαρούφη

Αναπληρώτρια Καθηγήτρια ΕΚΠΑ
Υπεύθυνη Ιατρείου Διαταραχών
των Λιπιδίων
Β' Παιδιατρική Κλινική
Πανεπιστημίου Αθηνών
Νοσοκομείο Παιδων «Π. & Α.
Κυριακού»

Ορέστης Γιωτάκος

Ψυχίατρος
Επιστημονικός Συνεργάτης
Μονάδας Εφηβικής Υγείας
(Μ.Ε.Υ.)
Β' Παιδιατρική Κλινική
Πανεπιστημίου Αθηνών
Νοσοκομείο Παιδων «Π. & Α.
Κυριακού»

Δημήτριος Γουργιώτης

Καθηγητής Κλινικής Βιοχημείας
B' Παιδιατρική Κλινική
Πανεπιστημίου Αθηνών
Νοσοκομείο Παιδών «Π. & Α.
Κυριακού»

Ευθύμιος Δεληγεώρογλου

Καθηγητής Μαιευτικής-
Γυναικολογίας Ιατρικής Σχολής
Αθηνών
Δ/ντης B' Μαιευτικής &
Γυναικολογικής Κλινικής Παν/
μίου Αθηνών
Αρεταίειο Νοσοκομείο
Αντιπρόεδρος FIJ (International
Federation of Pediatric – Adoles-
cent Gynecology)
Μέλος Συμβουλίου Δ/ντων ESC
(European Society of Contracep-
tion)

Βασιλική Δημητρακοπούλου

Ψυχολόγος, Γραμμή για την
Τεχνολογία «ΜΕ Υποστηρίζω»
Επιστημονική Συνεργάτης
Μονάδας Εφηβικής Υγείας
(Μ.Ε.Υ.)
B' Παιδιατρική Κλινική
Πανεπιστημίου Αθηνών
Νοσοκομείο Παιδών «Π. & Α.
Κυριακού»

Χρήστος Σπ. Ζούπας

Διευθυντής Διαβητολογικού
Κέντρου και Κλινικής

ΔΘΚΑ "ΥΓΕΙΑ"- Υπεύθυνος
Διαβητολογικού Αθηνών

Γεώργιος Κ. Ζωγράφος

Καθηγητής Χειρουργικής
Αναπληρωτής Πρύτανης
Εθνικού και Καποδιστριακού
Πανεπιστημίου Αθηνών
Διευθυντής Α' Προπαιδευτικής
Χειρουργικής Κλινικής ΕΚΠΑ
Γ.Ν.Α. "Ιπποκράτειο"

Λωρέττα Θωμαΐδου

Αναπλ. Καθηγήτρια
Αναπτυξιακής Παιδιατρικής ΕΚΠΑ
Υπεύθυνη Μονάδας
Αναπτυξιακής Παιδιατρικής
B' Παιδιατρική Κλινική Παν/μίου
Αθηνών
Νοσοκομείο Παιδών «Π. & Α.
Κυριακού»

Χριστίνα Κανακά-Gantenbein

Καθηγήτρια Παιδιατρικής-
Ενδοκρινολογίας
Α' Παιδιατρική Κλινική Ιατρικής
Σχολής ΕΚΠΑ
Νοσοκομείο Παιδών «Αγία Σοφία»

Αναστάσιος Καπόγιαννης

Παιδίατρος-Νεφρολόγος
Διευθυντής Νεφρολογικού
Τμήματος
Νοσοκομείο Παιδών «Η Αγία
Σοφία»

Ελένη Καραγιάννη

Εκπαιδευτικός - Εισηγήτρια
Ινστιτούτου Εκπαιδευτικής
Πολιτικής (ΙΕΠ), Μέλος Κεντρικής
Επιστημονικής Επιτροπής για τον
σχολικό εκφοβισμό Υπ. Παιδείας

Χρυσούλα Καρακίτσου

Επίκ. Καθηγήτρια Ψυχολογίας
Deree Αμερικανικό Κολλέγιο
Ελλάδος

Σοφία Κίτσιου-Τζέλη

Καθηγήτρια Ιατρικής Γενετικής,
Εργαστήριο Γενετικής της Ιατρικής
Σχολής Παν/μίου Αθηνών,
Νοσοκομείο Παιδών "Αγία Σοφία "

Γεράσιμος Κολαΐτης

Αναπλ.Καθηγητής
Παιδοψυχιατρικής,
Παιδοψυχιατρική Κλινική ΕΚΠΑ
Νοσοκομείο Παιδών "Η Αγία
Σοφία",
Διευθυντής Σπουδών ΠΜΣ
"Ψυχική Υγεία Παιδιών & Εφήβων"

Τερψιχόρη Κόρπα

Παιδοψυχίατρος
Δ/ντρια ΕΣΥ Νοσοκομείο Παιδών
«Π. & Α. Κυριακού»
Πρόεδρος Δ.Σ. Ελληνικής
Εταιρείας Μελέτης ΔΕΠΥ

Στέφανος Κούτρας

Δρ. Ειδικής Αγωγής

Σύμβουλος Β' Ινστιτούτου
Εκπαιδευτικής Πολιτικής (Ι.Ε.Π.)
Υπουργείο Παιδείας

Γεώργιος Κρεατσάς

Ομότιμος Καθηγητής Μαιευτικής
& Γυναικολογίας ΕΚΠΑ
τ. Αντιπρύτανης Παν/μιου
Αθηνών

Ανδρέας Κωνσταντόπουλος

Ομότιμος Καθηγητής
Παιδιατρικής ΕΚΠΑ
Πρόεδρος Ελληνικής
Παιδιατρικής Εταιρείας

Ελένη Λαζαράτου

Αναπλ. Καθηγήτρια
Παιδοψυχιατρικής
Α' Ψυχιατρική Κλινική
Πανεπιστημίου Αθηνών

Σοφία Λουκοπούλου

Παιδίατρος-Καρδιολόγος
Διευθύντρια Καρδιολογικού
Τμήματος
Νοσοκομείο Παιδών «Η Αγία
Σοφία»

Δημήτριος Λουτράδης

Καθηγητής Μαιευτικής-
Γυναικολογίας ΕΚΠΑ
Δ/ντης Α' Μαιευτικής &
Γυναικολογικής Κλινικής
Πανεπιστημίου Αθηνών, Γ.Ν.
«Αλεξάνδρα»

Σωτηρία Μακαρώνη

Ψυχολόγος Υγείας
Υποψήφια Διδάκτωρ Ιατρικής
Σχολής ΕΚΠΑ
Επιστημονικά Υπεύθυνη Κέντρου
Πρόληψης Εξαρτήσεων &
Προαγωγής Ψυχοκοινωνικής
Υγείας “Προνόη” Δήμου
Κηφισιάς-ΟΚΑΝΑ.

Λίλλιαν Μαρκάκη

Ψυχίατρος – Ψυχοθεραπεύτρια
Μέλος Δ.Σ. Ελληνικής
Ψυχιατρικής Εταιρείας & Επιστ.
Συνεργάτης Μονάδας Εφηβικής
Υγείας (Μ.Ε.Υ.), Β' Παιδιατρική
Κλινική Πανεπιστημίου Αθηνών,
Νοσοκομείο Παίδων «Π & Α
Κυριακού»

Ειρήνη Μελένγκοβιτς

Ψυχολόγος-Ερευνητικό Τμήμα
Μονάδα Εφηβικής Υγείας (Μ.Ε.Υ.),
Β' Παιδιατρική Κλινική
Πανεπιστημίου Αθηνών
Νοσοκομείο Παίδων «Π & Α
Κυριακού»

Στέφανος Μιχαλάκος

Συντονιστής – Διευθυντής
Ενδοκρινολογικού τμήματος
Νοσοκομείου Παίδων «Π & Α
Κυριακού»

Φλώρα Μπακοπούλου

Επικ. Καθηγήτρια Παιδιατρικής
-Εφηβικής Ιατρικής

Επιστημονική Υπεύθυνη Ειδικού
Κέντρου Εφηβικής Ιατρικής
(Ε.Κ.Ε.Ι.). Έδρα UNESCO Εφηβικής
Υγείας και Ιατρικής. Α' Παιδιατρική
Κλινική Παν/μίου Αθηνών,
Νοσοκομείο Παίδων «Η Αγία
Σοφία»

Χρύσα Μπακούλα

Ομότιμη Καθηγήτρια Παιδιατρικής
ΕΚΠΑ

Αναστασία Μπαρμπούνη

Παιδίατρος, Διδάκτωρ Ιατρικής
Σχολής ΕΚΠΑ
Επιμελήτρια Εθνικής Σχολής
Δημόσιας Υγείας

Βασιλική Μπενέτου

Παιδίατρος, Αναπληρώτρια
Καθηγήτρια Υγιεινής και
Επιδημιολογίας
Εργαστήριο Υγιεινής,
Επιδημιολογίας και Ιατρικής
Στατιστικής
Εθνικό και Καποδιστριακό
Πανεπιστήμιο Αθηνών

Παναγιώτης Μπεχράκης

MD, PhD (McGill), FCCP
Πνευμονολόγος – Εντατικολόγος
Ερευνητής Ιδρύματος
Ιατροβιολογικών Ερευνών
Ακαδημίας Αθηνών. Διευθυντής
Ινστιτούτου Δημ. Υγείας του
Αμερικάνικου Κολλεγίου Ελλάδος

Σωτήριος Νικολετσέας

Καθηγητής Παν/μίου Πατρών
Ινστιτούτο Τεχνολογίας
Υπολογιστών και Εκδόσεων (ITYE)

Γεώργιος Πανοτόπουλος

Ειδικός Παθολόγος -
Διατροφολόγος
Διδάκτωρ ΕΚΠΑ, τ. Chef de Clinique des Universites (Hotel Dieu - Paris IV)
Scope Obesity International Fellow

Χαράλαμπος Παπαγεωργίου

Καθηγητής Ψυχιατρικής, Α' Ψυχιατρική Κλινική Παν/μιου Αθηνών Αιγινήτειο Νοσοκομείο

Σταυρούλα Παπαδάκου

Παιδίατρος- τ. Συντονίστρια – Διευθύντρια
Παιδιατρικού Τμήματος
Ασκληπείου Βούλας
Πρόεδρος Ελληνικής Εταιρίας Εφηβικής Ιατρικής (Ε.Ε.Ε.Ι.)
Αντιπρόεδρος Δ.Σ. Μονάδας «Σπύρος Δοξιάδης»

Βασιλική Παπαευαγγέλου

Καθηγήτρια Παιδιατρικής – Λοιμωξιολογίας
Διευθύντρια Γ' Παιδιατρικής Κλινικής Παν/μίου Αθηνών Γ.Ν. «ΑΤΤΙΚόν»

Ελένη Παπαμιχαλάκη

Εκπαιδευτικός, MEd, Μέλος Π.Ο.Δ.Π. Δ/νσης ΔΕ Γ' Αθήνας
Συνεργάτιδα Προγράμματος ΑΡΙΑΔΝΗ, ENABLE Ambassador .

Παναγιώτα Περβανίδου

Επικ. Καθηγήτρια
Αναπτυξιακής & Συμπεριφορικής Παιδιατρικής ΕΚΠΑ
Υπεύθυνη Μονάδας Αναπτυξιακής & Συμπεριφορικής Παιδιατρικής
Α' Παιδιατρική Κλινική Πανεπιστημίου Αθηνών
Νοσοκομείο Παιδων «Η Αγία Σοφία»

Ευθυμία Πολύζου

Αλλεργιολόγος Παίδων-Ενηλίκων
Διδάκτωρ Ιατρικής Σχολής ΕΚΠΑ
Επιστ. Συνεργάτης Νοσοκομείου «ΑΤΤΙΚόν»

Απόστολος Πουρτσίδης

Παιδίατρος-Αιματολόγος
Ογκολόγος
Δ/ντής ΕΣΥ, Ογκολογικό Τμήμα Νοσοκομείο Παιδων «Π.&Α. Κυριακού»
Πρόεδρος Ελληνικής Εταιρείας Παιδιατρικής Αιματολογίας-Ογκολογίας (ΕΕΠΑΟ)

Ειρήνη Σάκου

Παιδίατρος-Εφηβική Ιατρική
Διδάκτωρ Ιατρικής Σχολής ΕΚΠΑ
& Πανεπιστημιακή Υπότροφος
Μονάδα Εφηβικής Υγείας (Μ.Ε.Υ.)
Β' Παιδιατρική Κλινική
Πανεπιστημίου Αθηνών
Νοσοκομείο Παιδών «Π. & Α.
Κυριακού»

Θεοδώρα Ειρήνη Σιαλβέρα

Κλινικός Διαιτολόγος-
Διατροφολόγος
Μεταδιδακτορική Ερευνήτρια
Γεωπονικού Παν/μίου Αθηνών
Πρόεδρος Πανελληνίου Συλλόγου
Διαιτολόγων Διατροφολόγων

Ευαγγελία Σιαφαρίκα

MsPH, MsED , Υποψήφια
Διδάκτωρ Ιατρικής Σχολής ΕΚΠΑ
Υπεύθυνη Αγωγής Υγείας
Πρωτοβάθμιας Εκπαίδευσης Β'
Αθήνας

Αλέξανδρος Στρατηγός

Καθηγητής Δερματολογίας-
Αφροδισιολογίας
Α' Κλινική Αφροδισίων και
Δερματικών Νόσων, Ιατρική
Σχολή ΕΚΠΑ Νοσοκομείο
"Ανδρέας Συγγρός"

Άγης Τερζίδης

Παιδίατρος,
Επιστημονικός Συνεργάτης

Μονάδας Εφηβικής Υγείας
(Μ.Ε.Υ.)

Β' Παιδιατρική Κλινική
Πανεπιστημίου Αθηνών,
Νοσοκομείο Παιδών
«Π. & Α. Κυριακού»

Ελένη Τζαβέλα

Αναπτυξιακή Ψυχολόγος
Επιστημονική Συνεργάτης
Μονάδας Εφηβικής Υγείας
(Μ.Ε.Υ.)

Β' Παιδιατρική Κλινική
Πανεπιστημίου Αθηνών
Νοσοκομείο Παιδών
«Π. & Α.Κυριακού»

Άρτεμις Τσίτσικα

Επικ. Καθηγήτρια Παιδιατρικής –
Εφηβικής Ιατρικής
Επιστημονική Υπεύθυνος
Μονάδας Εφηβικής Υγείας
(Μ.Ε.Υ.)

Β' Παιδιατρική Κλινική
Πανεπιστημίου Αθηνών
Νοσοκομείο Παιδών «Π. & Α.
Κυριακού»

Μαρίζα Τσολιά

Καθηγήτρια Παιδιατρικής –
Λοιμωξιολογίας
Διευθύντρια Β' Παιδιατρικής
Κλινικής Πανεπιστημίου Αθηνών
Νοσοκομείο Παιδών «Π.&Α.
Κυριακού»

Κωνσταντίνος Τσουμάκας

Καθηγητής Παιδιατρικής
Τμήμα Νοσηλευτικής ΕΚΠΑ

Ευάγγελος Φιλόπουλος

Χειρουργός, Πρόεδρος Ελληνικής
Αντικαρκινικής Εταιρίας,
Διευθυντής Κλινικής Μαστού,
Νοσοκομείο «Άγιος Σάββας»

Ντιάνα Χαρίλα

Ψυχολόγος – Διδάκτωρ Κλινικής
Ψυχολογίας-Τμήμα Ψυχολογίας
ΕΚΠΑ

Νίκος Χαλιάσος

Καθηγητής Παιδιατρικής
Διευθυντής Παιδιατρικής Κλινικής
Παν/μίου Ιωαννίνων

Ευαγγελία Χαρμανδάρη

MD, MSc, PhD, MRCP(UK),
CCST(UK)

Καθηγήτρια Παιδιατρικής –
Παιδιατρικής Ενδοκρινολογίας
Α' Παιδιατρική Κλινική
Ιατρική Σχολή Εθνικού και
Καποδιστριακού Παν/μίου
Αθηνών
Νοσοκομείου Παίδων «Η Αγία
Σοφία»

Γεώργιος Χρούσος

Καθηγητής Παιδιατρικής
Δ/ντης Α' Παιδιατρικής Κλινικής
Παν/μίου Αθηνών
Νοσοκομείο Παίδων «Η Αγία
Σοφία»

Θεοδώρα Ψαλτοπούλου

Παθολόγος
Αναπλ. Καθηγήτρια
Επιδημιολογίας και Προληπτικής
Ιατρικής
Ιατρική Σχολή ΕΚΠΑ

Clive Richardson

Καθηγητής Εφαρμοσμένης
Στατιστικής
Πάντειο Πανεπιστήμιο

ΔΙΕΘΝΗΣ ΣΥΜΜΕΤΟΧΗ

Valentina Baltag

Technical Officer, Country Policies and Systems,
WHO Regional Office for Europe

Joan-Carles Surís Granell

Professeur, MD, MPH, PhD
Institut Universitaire de Médecine Sociale et Préventive (IUMSP) et Hôpital de l'Enfance (HEL)

Donald E. Greydanus

Professor of Pediatrics-Adolescent Medicine
Michigan State-USA

Συμμετέχουν οι έφηβοι

Αριστέα Βλάχου
Νικολία Δέδε
Ελένη Κεφαλά
Ξανθή Κυριακοπούλου
Κωνσταντίνος Τόλιας
Μιχάλης Χαμαλίδης
Ευμορφία-Ελένη (Έβελιν)
Χρησιτίδη

Χορευτικό

Έλλη Αντωνίου
Άννα Δάκου - Χασιώτη
Μιχαλένια Δοσούλα
Βάσια Ιακωβάκη
Χριστίνα Κουκίου
Κάσση Κρητικού
Κωνσταντίνα Μαλλά
Στεφανία Μαρούδη
Λυδία Μπουλιγαράκη
Κλεοπάτρα Τζιάνο
Άννα Τραγόμαλου
Δήμητρα Τσάπαλου

Ντουέτο

Ινώ Κώνστα
Άλεξ Φάτσιο

Βραβεία

Θα απονεμηθούν **τρία** βραβεία στις εργασίες που θα έχουν λάβει την υψηλότερη βαθμολογία μετά από αξιολόγηση της Επιστημονικής Επιτροπής.

- Βραβείο Ελληνικής Εταιρείας Εφηβικής Ιατρικής

«Γεώργιος Μαραγκός»

- Βραβείο **«Σπύρος Δοξιάδης για τον έφηβο»**

Διαγνωστική και Θεραπευτική Μονάδα για το παιδί

- Έπαθλο καινοτόμων εργαλείων και πρωτοποριακών δράσεων του Επιστημονικού Οργανισμού

«Μαζί για την Εφηβική Υγεία»

ΠΛΗΡΟΦΟΡΙΕΣ

Μονάδα Εφηβικής Υγείας (Μ.Ε.Υ.)

Β' Παιδιατρική Κλινική Πανεπιστημίου Αθηνών

Νοσοκομείο Παιδων «Π. & Α. Κυριακού»

Τηλ.: 210 7710824, 213-2009806, 80011 80015

Πρακτικά

Τα πρακτικά του Συνεδρίου θα αναρτηθούν στον ιστότοπο της Μονάδας Εφηβικής Υγείας (Μ.Ε.Υ.), Β' Παιδιατρική Κλινική Παν/μίου Αθηνών, Νοσοκομείο Παιδων «Π. & Α. Κυριακού»

www.youth-health.gr

Παρασκευή 17 Μαρτίου 2017

ΑΙΘΟΥΣΑ 2

10:00-11:30 **Προεδρείο:** Δ. Γουργιώτης, Ε. Σάκου
Ελεύθερες Ανακοινώσεις

Ε.Α.1

ΚΑΠΝΙΣΤΙΚΕΣ ΣΥΝΗΘΕΙΕΣ ΕΦΗΒΩΝ ΤΗΣ ΔΥΤΙΚΗΣ ΑΘΗΝΑΣ.ΣΥΓΚΡΙΣΗ ΔΥΟ ΧΡΟΝΙΚΩΝ ΠΕΡΙΟΔΩΝ ΜΕ ΔΙΑΦΟΡΑ 12 ΕΤΩΝ

Σ. Γεώργα, Γ. Καφαλιδης, **Στ. Παραστατίδου**, Δ. Αντίοχος, Ά. Καραλή, Α.Αντωνίου, Λ. Κανάρης
Παιδιατρικό Τμήμα ,Γ.Ν. Νίκαιας-Πειραιά «Άγιος Παντελεήμων»- Γ.Ν. Δυτικής Αττικής «Αγία Βαρβάρα», Αθήνα

Ε.Α.2

ΣΥΧΝΟΤΗΤΑ ΚΑΤΑΝΑΛΩΣΗΣ ΑΛΚΟΟΛ ΜΕΤΑΞΥ ΤΩΝ ΕΦΗΒΩΝ ΤΗΣ ΔΥΤΙΚΗΣ ΑΘΗΝΑΣ. ΣΥΓΚΡΙΣΗ ΔΥΟ ΧΡΟΝΙΚΩΝ ΠΕΡΙΟΔΩΝ ΜΕ ΔΙΑΦΟΡΑ 12 ΕΤΩΝ

Σ. Γεώργα, Γ. Καφαλιδης, **Στ. Παραστατίδου**, Ρ. Θεοφανοπούλου, Σπ. Κάκκου, Μ. Γαρυφάλλου, Θ. Βλάχου.
Παιδιατρικό Τμήμα , Γ.Ν.Νίκαιας-Πειραιά «Άγιος Παντελεήμων» - Γ.Ν. Δυτικής Αττικής «Αγία Βαρβάρα», Αθήνα

Ε.Α.3

ΓΝΩΣΕΙΣ ΚΑΙ ΣΥΜΠΕΡΙΦΟΡΕΣ ΜΑΘΗΤΩΝ ΓΕΛ ΓΙΑ ΤΑ ΣΜΝ/ΗΡΝ

Α. Μπαρμπούνη, Α. Στασινού, Κ. Μεράκου
Εθνική Σχολή Δημόσιας Υγείας, Τομέας Δημόσιας & Διοικητικής Υγιεινής

Ε.Α.4

ΔΕΞΙΟΤΗΤΕΣ ΔΙΑΧΕΙΡΙΣΗΣ ΤΟΥ ΣΤΡΕΣ ΜΑΘΗΤΩΝ ΛΥΚΕΙΟΥ

Κ. Μεράκου, Μ. Μίχα, Α. Μπαρμπούνη
Εθνική Σχολή Δημόσιας Υγείας, Τομέας Δημόσιας & Διοικητικής Υγιεινής

E.A.5

ΠΑΡΑΓΟΝΤΕΣ ΠΟΥ ΣΥΜΒΑΛΛΟΥΝ ΣΤΗΝ ΠΑΙΔΙΚΗ ΠΑΧΥΣΑΡΚΙΑ

Α. Μπαρμπούνη, Μ. Κοντού, Κ. Μεράκου

Εθνική Σχολή Δημόσιας Υγείας, Τομέας Δημόσιας & Διοικητικής Υγιεινής

E.A.6

ΠΑΡΕΜΒΑΣΗ ΣΤΟΜΑΤΙΚΗΣ ΥΓΙΕΙΝΗΣ ΣΕ ΠΑΙΔΙΚΟΥΣ ΣΤΑΘΜΟΥΣ

Α. Μπαρμπούνη, Η. Γαβριηλίδης, Κ. Μεράκου

Εθνική Σχολή Δημόσιας Υγείας, Τομέας Δημόσιας & Διοικητικής Υγιεινής

E.A.7

ΚΑΚΟΘΗΣ ΥΠΕΡΤΑΣΗ ΣΤΑΔΙΟΥ II - ΔΕΥΤΕΡΟΠΑΘΗΣ ΣΕ ΝΕΦΡΟΠΑΡΕΓΧΥΜΑΤΙΚΟ ΝΟΣΗΜΑ

N. Στεργίου

Επιμελητής Α', Α' Παιδιατρικής Κλινικής Πανεπιστημίου Αθηνών
Παιδονεφρολογικό τμήμα, Νοσοκομείου Παιδών «Η Αγία Σοφία»,
Αθήνα

E.A.8

ΔΗΛΗΤΗΡΙΑΣΗ ΑΠΟ ΑΙΘΑΝΟΛΗ: ΠΕΡΙΓΡΑΦΗ ΠΕΡΙΠΤΩΣΕΩΝ

Γ. Γιαννούλη, Π. Παπαποστόλου, Σ. Γκίνη, Ε. Τσεκούρα

Παιδιατρικό Τμήμα Γ.Ν. «Ασκληπιείο» Βούλας

E.A.9

ΠΕΡΙΜΕΤΡΟΣ ΜΕΣΗΣ/ΓΟΦΩΝ, ΓΛΥΚΟΖΗ ΝΗΣΤΕΙΑΣ, ΟΛΙΚΟ ΑΣΒΕΣΤΙΟ ΟΡΟΥ ΚΑΙ ΩΧΡΙΝΟΤΡΟΠΟΣ ΟΡΜΟΝΗ ΩΣ ΠΡΟΓΝΩΣΤΙΚΟΙ ΔΕΙΚΤΕΣ ΣΥΓΚΕΝΤΡΩΣΕΩΝ ΒΙΤΑΜΙΝΗΣ D ΣΤΟ ΣΥΝΔΡΟΜΟ ΤΩΝ ΠΟΛΥΚΥΣΤΙΚΩΝ ΩΟΘΗΚΩΝ

Ε. Κόλια¹, Φ. Μπακοπούλου¹, Β.Ευθυμίου¹, Κ. Αντωνόπουλος², Ε. Χαρμανδάρη^{3,4}

¹Ειδικό Κέντρο Εφηβικής Ιατρικής (Ε.Κ.Ε.Ι.) και Έδρα UNESCO Εφηβικής Υγείας και Ιατρικής, Χωρέμιο Ερευνητικό Εργαστήριο, Α' Παιδιατρική Κλινική Ιατρικής Σχολής Εθνικού και Καποδιστριακού Πανεπιστημίου Αθηνών, Νοσοκομείο Παιδών «Η Αγία Σοφία», Αθήνα

²Τμήμα Χειρουργικής Καρδιάς-Θώρακος-Αγγείων, Γενικό Νοσοκομείο Αθηνών «Ο Ευαγγελισμός», Αθήνα

³Μονάδα Ενδοκρινολογίας, Μεταβολισμού και Διαβήτη, Α' Παιδιατρική Κλινική Ιατρικής Σχολής Εθνικού και Καποδιστριακού Πανεπιστημίου Αθηνών, Νοσοκομείο Παίδων «Η Αγία Σοφία», Αθήνα

⁴Μονάδα Ενδοκρινολογίας και Μεταβολισμού, Κέντρο Κλινικής Έρευνας, Ίδρυμα Ιατροβιολογικών Ερευνών της Ακαδημίας Αθηνών, Αθήνα

E.A.10.

ΜΕΤΑΒΟΛΗ ΑΝΑΣΤΗΜΑΤΟΣ ΚΑΤΑ ΤΑ ΤΕΛΕΥΤΑΙΑ 50 ΕΤΗ ΣΕ ΣΧΕΣΗ ΜΕ ΤΗΝ ΕΠΙΠΤΩΣΗ ΤΟΥ ΚΑΡΚΙΝΟΥ ΤΟΥ ΜΑΣΤΟΥ ΣΤΗΝ ΕΛΛΑΔΑ

Π. Μινάκη ¹, Φ. Ορφανός¹, Α. Μπαρμπούνη², Ε. Σαμόλη¹, Β. Μπενέτου¹, Χ. Μπάμια¹, Α. Νάσκα¹, Π.Λάγιου^{1,3}, Α. Λάγιου⁴

¹ Εργαστήριο Υγιεινής, Επιδημιολογίας και Ιατρικής Στατιστικής, Ιατρική Σχολή, ΕΚΠΑ

² Τομέας Δημόσιας και Διοικητικής Υγιεινής, ΕΣΔΥ

³ Dept. of Epidemiology, Harvard T.H.Chan School of Public Health

⁴ Τμήμα Δημόσιας Υγείας και Κοινωνικής Υγείας, ΣΕΥΠ, ΤΕΙ Αθήνας

13:30-14:30 Προεδρείο: Α. Μπαρμπούνη, Γ. Πανοτόπουλος
Ελεύθερες Ανακοινώσεις

E.A.11

e-Health: ΑΝΑΠΤΥΞΗ ΗΛΕΚΤΡΟΝΙΚΗΣ ΕΦΑΡΜΟΓΗΣ ΓΙΑ ΤΗΝ ΠΡΟΛΗΨΗ ΚΑΙ ΑΝΤΙΜΕΤΩΠΙΣΗ ΤΗΣ ΥΠΕΡΒΑΡΟΤΗΤΑΣ ΚΑΙ ΠΑΧΥΣΑΡΚΙΑΣ ΚΑΤΑ ΤΗΝ ΠΑΙΔΙΚΗ ΚΑΙ ΕΦΗΒΙΚΗ ΗΛΙΚΙΑ

Π. Κάσσαρη¹, Π. Παπαϊωάννου^{1,2}, Α. Μπιλλήρης³, Χ. Καρανίκας, Στ. Ελευθερίου³, Ε. Θηραϊός⁴, Ι. Μανιός⁵, Γ.Χρούσος¹, Ε.Χαρμανδάρη¹

¹ Μονάδα Ενδοκρινολογίας, Μεταβολισμού και Διαβήτη, Α' Παιδιατρική Κλινική Ιατρικής Σχολής Εθνικού και Καποδιστριακού Πανεπιστημίου Αθηνών, Νοσοκομείο Παίδων «Η Αγία Σοφία», Αθήνα

² Τμήμα Πληροφορικής, Πανεπιστήμιο Πειραιώς, Πειραιάς

³ Datamed Systems Integration and Consulting Services, Αθήνα

⁴ Ιατρική Εταιρεία Αθηνών, Αθήνα

5^η Τμήμα Επιστήμης Διαιτολογίας-Διατροφής, Σχολή Επιστημών Υγείας & Αγωγής, Χαροκόπειο Πανεπιστήμιο, Αθήνα

E.A.12

ΣΑΛΠΙΓΓΙΤΙΔΑ ΣΕ ΚΟΡΙΤΣΙΑ ΕΦΗΒΙΚΗΣ ΗΛΙΚΙΑΣ ΧΩΡΙΣ ΣΕΞΟΥΑΛΙΚΕΣ ΕΠΑΦΕΣ

Δ. Δημοπούλου, Κ. Χρέλια, Α. Θεοδωρακόπουλος, Ε. Στέφος, Α. Ατιλάκος

Γ' Παιδιατρική Κλινική Πανεπιστημίου Αθηνών, Π.Γ.Ν «ΑΤΤΙΚΟΝ», Αθήνα

E.A.13

ΕΦΗΒΗ ΜΕ ΑΠΟΠΕΙΡΑ ΑΥΤΟΚΤΟΝΙΑΣ: ΠΕΡΙΓΡΑΦΗ ΠΕΡΙΠΤΩΣΗΣ - ΑΝΑΣΚΟΠΗΣΗ ΒΙΒΛΙΟΓΡΑΦΙΑΣ

Π. Παπαπροστόλου¹, **Ξ. Λόσεβα**¹, Ε. Παπαμιχαήλ², Β. Βουλτσίδου², Κ. Κώτσης², Σ Γκίνη¹, Ε.Τσαλαμανιός², Ε. Τσεκούρα¹

1. Παιδιατρική Κλινική Γενικό Νοσοκομείο «Ασκληπιείο» Βούλας

2. Παιδοψυχιατρική Κλινική Γενικό Νοσοκομείο «Ασκληπιείο» Βούλας

E.A. 14

ΕΦΗΒΟΣ ΜΕ ΒΑΡΙΑ ΑΚΜΗ ΥΠΟ ΑΓΩΓΗ ΜΕ ΙΣΟΤΡΕΤΙΝΟΙΝΗ ΚΑΙ ΕΙΚΟΝΑ ΣΟΒΑΡΗΣ ΕΜΠΥΡΕΤΗΣ ΟΥΔΕΤΕΡΟΠΕΝΙΑΣ

Ξ. Λόσεβα¹, Ε. Θεοδώρου¹, Π. Λέφα¹, Ε. Τσεκούρα¹

1. Παιδιατρική κλινική, Γενικό Νοσοκομείο «Ασκληπιείο» Βούλας

E.A. 15

ΨΥΧΟΣΕΞΟΥΑΛΙΚΗ ΑΝΑΠΤΥΞΗ ΤΟΥ ΕΦΗΒΟΥ: Η ΠΡΩΤΗ ΦΟΡΑ ΣΤΟ ΑΓΟΡΙ ΚΑΙ ΣΤΟ ΚΟΡΙΤΣΙ

Λ. Ακαλέστου

Αναπτυξιακή Ψυχολόγος

Ινστιτούτο Ψυχικής & Σεξουαλικής Υγείας - Δρ. Θάνος Ασκητής, Αθήνα

Ε.Α.16

ΔΙΕΡΕΥΝΗΣΗ ΥΠΑΡΞΗΣ ΣΥΣΧΕΤΙΣΗΣ ΜΕΤΑΞΥ ΤΗΣ ΠΡΟΣΗΛΩΣΗΣ ΣΤΗΝ ΜΕΣΟΓΕΙΑΚΗ ΔΙΑΤΡΟΦΗ ΚΑΙ ΤΟΥ ΑΓΧΟΥΣ ΤΩΝ ΕΞΕΤΑΣΕΩΝ ΣΕ ΜΑΘΗΤΕΣ ΛΥΚΕΙΟΥ

Α.Μυλωνά¹, Σ. Καραουλάνης², Ι. Τσιούρη³, Κ. Μπονώτης⁴

¹Διαιτολόγος- Εκπαιδευτικός ΠΕ18.36, 1^ο ΕΠΑΛ Ναυπάκτου,

²Επιμελήτης Α', Ψυχιατρική Κλινική Νοσοκομείου Λάρισας

³Ψυχολόγος, Ψυχιατρική Κλινική Νοσοκομείου Λάρισας

⁴Επίκουρος Καθηγητής, Ψυχιατρική Κλινική Νοσοκομείου Λάρισας

Ε.Α.17

«ΠΑΡΟΥΣΙΑΣΗ ΠΕΡΙΠΤΩΣΗΣ: ΕΦΗΒΗ ΜΕ ΤΡΙΧΟΤΙΛΛΟΜΑΝΙΑ ΚΑΙ SKIN-PICKINGDISORDER»

Τ. Κόρππα, Ε.Κουβέλου, Μ. Καλογιαννάκη, Μ. Κάτσουνας, Χ. Σκαλούμπακας,

Σ. Καραγιάννη

Παιδοψυχιατρική Κλινική, Γενικό Νοσοκομείο Παιδών «Π.&Α. Κυριακού»

Ε.Α.18

ΙΡΙΣΙΝΗ ΣΕ ΝΟΡΜΟΒΑΡΕΙΣ ΕΦΗΒΕΣ ΜΕ ΣΥΝΔΡΟΜΟ ΠΟΛΥΚΥΣΤΙΚΩΝ ΩΘΗΚΩΝ: ΑΥΞΗΜΕΝΕΣ ΣΥΓΚΕΝΤΡΩΣΕΙΣ ΚΑΙ ΘΕΤΙΚΗ ΣΥΣΧΕΤΙΣΗ ΜΕ ΕΓΓΕΝΕΙΣ ΔΕΙΚΤΕΣ ΥΠΕΡΑΝΔΡΟΓΟΝΑΙΜΙΑΣ ΚΑΙ ΙΝΣΟΥΛΙΝΗΣ ΑΝΤΙΣΤΑΣΗΣ

Ν.Αθανασόπουλος¹, Α.Μάντζου², Β.Ευθυμίου³, Δ. Αποστολάκη

³, Ε. Δεληγεώρογλου¹, Φ.Μπακοπούλου³

¹Τμήμα Παιδικής-Εφηβικής Γυναικολογίας και Επανορθωτικής Χειρουργικής,

Β' Μαιευτική-Γυναικολογική Κλινική, Ιατρική Σχολή, Εθνικό και Καποδιστριακό Πανεπιστήμιο Αθηνών, «Αρεταίειον» Νοσοκομείο, Αθήνα

²Μονάδα Κλινικής και Μεταφραστικής Έρευνας στην Ενδοκρινολογία, Ιατρική Σχολή Εθνικού και Καποδιστριακού Πανεπιστημίου Αθηνών, Αθήνα

³Ειδικό Κέντρο Εφηβικής Ιατρικής (Ε.Κ.Ε.Ι.) και Έδρα UNESCO Εφηβικής Υγείας και Ιατρικής, Χωρέμειο Ερευνητικό Εργαστήριο, Α' Παιδιατρική Κλινική Ιατρικής Σχολής Εθνικού και Καποδιστριακού Πανεπιστημίου Αθηνών, Νοσοκομείο Παιδών «Η Αγία Σοφία», Αθήνα

Poster Session

14:30-15:00 Προεδρείο: Ε.Ανδρή, Λ.Μαρκάκη
Παρουσίαση Αναρτημένων Ανακοινώσεων

A.A.1

ΕΓΚΑΡΣΙΟ ΔΙΑΦΡΑΓΜΑ ΚΟΛΠΟΥ ΣΕ ΕΦΗΒΗ

Σ. Χαντζησαλάτας¹, Δ. Κανελλόπουλος²

1.ΜD, Μ.Σc., Ph.D ΕΚΠΑ Νοσοκομείο «Αλεξάνδρα»

2.Ειδ/νος γυναικολογίας Τζάνειου Γεν Νοσοκομείου

A.A.2

ΕΓΚΥΜΟΣΥΝΗ ΣΕ ΕΦΗΒΕΣ ΜΕ ΕΝΔΟΜΗΤΡΙΟ ΣΠΕΙΡΑΜΑ(IUD) ΜΕ Cu

Σ. Χαντζησαλάτας¹, Δ. Κανελλόπουλος²

1.ΜD, Μ.Σc., Ph.D ΕΚΠΑ Νοσοκομείο «Αλεξάνδρα»

2.Ειδ/νος Γυναικολογίας Τζάνειου Γεν Νοσοκομείου

A.A.3

ΕΦΗΒΟΙ ΣΤΟ CAMP ΤΟΥ ΣΧΙΣΤΟΥ: Η ΕΜΠΕΙΡΙΑ ΤΟΥ «ΔΙΚΤΥΟΥ ΓΙΑ ΤΑ ΔΙΚΑΙΩΜΑΤΑ ΤΟΥ ΠΑΙΔΙΟΥ»

Στ. Τσίτουρα, Μ. Παπαντωνόπουλος, Δ. Μιμαράκης

Δίκτυο για τα Δικαιώματα του Παιδιού

A.A.4

ΠΑΡΟΥΣΙΑΣΗ ΠΡΟΓΡΑΜΜΑΤΟΣ «ΑΣΦΑΛΗΣ ΠΛΟΗΓΗΣΗ ΣΤΟ ΔΙΑΔΙΚΤΥΟ» ΣΕ ΕΚΠΑΙΔΕΥΤΙΚΟΥΣ

Μ. Παππά¹, Α. Κουλούρη², Ε Καραμιχάλη³

¹Γ.Ν.Π "Αγ. Παντελεήμων-Αγ. Βαρβάρα"

²"Κέντρο Υγείας Σαλαμίνας"

³ Γ.Ν.Π "Αγ. Παντελεήμων-Αγ. Βαρβάρα"

A.A.5

ΕΚΔΗΛΩΣΗ ΣΥΜΠΤΩΜΑΤΩΝ ΔΕΠΥ – ΠΑΡΕΜΒΑΣΕΙΣ ΔΙΑΧΕΙΡΙΣΗΣ ΤΟΥΣ ΣΤΗΝ ΕΦΗΒΕΙΑ

Μ. Μπαλατσού

Πρωτοβάθμια Εκπαίδευση

A.A.6

ΧΡΗΣΗ ΚΑΙ ΑΣΦΑΛΕΙΑ ΔΙΑΔΙΚΤΥΟΥ

Β. Παπαϊωάννου, Ε. Πετράκη, **Β. Μουρατίδου**
4ο Γυμνάσιο Αγρινίου

Σάββατο 18 Μαρτίου 2017

ΑΙΘΟΥΣΑ 2

10:30-11:30 Προεδρείο: Π. Περβανίδου, Ν. Χαρίλα
Ελεύθερες Ανακοινώσεις

E.A.19

Ο ΔΕΙΚΤΗΣ ΤΡΙΓΛΥΚΕΡΙΔΙΑ/ΙΝΣΟΥΛΙΝΗ T₂G ΣΕ ΣΧΕΣΗ ΜΕ ΤΗΝ ΙΝΣΟΥΛΙΝΟΑΝΤΙΣΤΑΣΗ ΣΤΑ ΠΑΙΔΙΑ ΚΑΙ ΤΟΥΣ ΕΦΗΒΟΥΣ

Ε. Δικαιάκου¹, Ε. Βλαχοπαπαδοπούλου¹, Ι. Παναγιωτόπουλος¹, Μ. Καφετζή²,

Ε. Καλουμένου¹, Α. Φωτεινού², Σ. Μιχαλάκος¹

¹Ενδοκρινολογικό Τμήμα-Αύξησης και Ανάπτυξης

²Βιοχημικό-Ορμονολογικό Τμήμα, Γενικό Νοσοκομείο Παιδών «Π. & Α. Κυριακού»

E.A.20

Ο ΡΟΛΟΣ ΤΗΣ ΑΝΑΚΤΗΣΗΣ ΤΗΣ ΕΜΜΗΝΟΡΡΥΣΙΑΣ ΣΤΗΝ ΨΥΧΟΠΑΘΟΛΟΓΙΑ ΤΩΝ ΕΦΗΒΩΝ ΜΕ ΨΥΧΟΓΕΝΗ ΑΝΟΡΕΞΙΑ ΜΕΤΑ ΤΗΝ ΕΠΙΤΥΧΗ ΕΦΑΡΜΟΓΗ ΠΡΟΓΡΑΜΜΑΤΟΣ ΕΠΑΝΑΣΤΙΣΗΣ

Β. Καρούντζος¹, Π. Τσίμαρης¹, Α. Τσίτσικα², Κ. Δημόπουλος¹, Ε. Στεργιώτη¹, Φ. Μπακοπούλου³, Ν. Αθανασόπουλος¹, Γ. Πανοτόπουλος¹, Ρ. Μήτσης¹, Κ. Πανουλής¹, Ε. Δελιγεώρογλου¹

¹Τμήμα Παιδικής-Εφηβικής Γυναικολογίας & Επανορθωτικής Χειρουργικής,

Β' Μαιευτική-Γυναικολογική Κλινική, Ιατρική Σχολή, Εθνικό και Καποδιστριακό Πανεπιστήμιο Αθηνών, «Αρεταίειον» Νοσοκομείο, Αθήνα, Ελλάδα

² Μονάδα Εφηβικής Υγείας (Μ.Ε.Υ.), Β' Παιδιατρική Κλινική,

Ιατρική Σχολή, Εθνικό και Καποδιστριακό Πανεπιστήμιο Αθηνών, Νοσοκομείο «Π. & Α. Κυριακού», Αθήνα, Ελλάδα

³Ειδικό Κέντρο Εφηβικής Ιατρικής (Ε.Κ.Ε.Ι.), Έδρα UNESCO Εφηβικής Ιατρικής,

Α' Παιδιατρική Κλινική, Ιατρική Σχολή, Εθνικό και Καποδιστριακό Πανεπιστήμιο Αθηνών, Νοσοκομείο Παίδων «Η Αγία Σοφία», Αθήνα, Ελλάδα

Ε.Α.21

ΣΥΓΚΡΙΣΗ ΤΩΝ ΜΕΤΑΒΟΛΩΝ ΤΩΝ ΕΠΙΠΕΔΩΝ ΤΗΣ ΙΝΣΟΥΛΙΝΗΣ, ΣΕ ΕΦΗΒΕΣ ΜΕ ΨΥΧΟΓΕΝΗ ΑΝΟΡΕΞΙΑ ΠΟΥ ΑΝΕΚΤΗΣΑΝ ΤΗΝ ΕΜΜΗΝΟΡΡΥΣΙΑ ΤΟΥΣ, ΜΕΤΑ ΑΠΟ ΕΠΙΤΥΧΗ ΕΠΑΝΑΠΡΟΣΛΗΨΗ ΒΑΡΟΥΣ, ΣΕ ΣΧΕΣΗ ΜΕ ΤΗΝ ΟΜΑΔΑ ΕΛΕΓΧΟΥ ΠΟΥ ΔΕΝ ΕΠΑΝΗΛΘΕ Η ΕΜΜΗΝΟΣ ΡΥΣΗ

Β. Καρούντζος¹, Π. Τσίμαρης¹, Α.Τσίτσικα², Κ. Δημόπουλος¹, Ε. Στεργιώτη¹, Φ. Μπακοπούλου³, Ν. Αθανασόπουλος¹, Γ. Πανοτόπουλος¹, Ρ. Μήτσης¹, Κ. Πανουλής¹, Ε. Δεληγεώρογλου¹
¹Τμήμα Παιδικής-Εφηβικής Γυναικολογίας & Επανορθωτικής Χειρουργικής, Β' Μαιευτική-Γυναικολογική Κλινική, Ιατρική Σχολή, Εθνικό και Καποδιστριακό Πανεπιστήμιο Αθηνών, «Αρεταίειον» Νοσοκομείο, Αθήνα, Ελλάδα

² Μονάδα Εφηβικής Υγείας (Μ.Ε.Υ.), Β' Παιδιατρική Κλινική, Ιατρική Σχολή, Εθνικό και Καποδιστριακό Πανεπιστήμιο Αθηνών, Νοσοκομείο «Π. & Α. Κυριακού», Αθήνα, Ελλάδα

³ Ειδικό Κέντρο Εφηβικής Ιατρικής (Ε.Κ.Ε.Ι.), Έδρα UNESCO Εφηβικής Ιατρικής, Α' Παιδιατρική Κλινική, Ιατρική Σχολή, Εθνικό και Καποδιστριακό Πανεπιστήμιο Αθηνών, Νοσοκομείο Παίδων «Η Αγία Σοφία», Αθήνα, Ελλάδα

Ε.Α.22

ΣΥΓΚΡΙΣΗ ΤΩΝ ΕΠΙΠΕΔΩΝ ΤΗΣ ΚΟΡΤΙΖΟΛΗΣ ΣΕ ΕΦΗΒΕΣ ΜΕ ΨΥΧΟΓΕΝΗ ΑΝΟΡΕΞΙΑ, ΠΡΙΝ ΚΑΙ ΜΕΤΑ ΤΗΝ ΑΝΑΚΤΗΣΗ ΤΗΣ ΕΜΜΗΝΟΥ ΡΥΣΕΩΣ, ΜΕΤΑ ΑΠΟ ΕΦΑΡΜΟΓΗ ΕΠΙΤΥΧΟΥΣ ΠΡΟΓΡΑΜΜΑΤΟΣ ΕΠΑΝΑΣΤΙΣΗΣ

Β. Καρούντζος¹, Π. Τσίμαρης¹, Α.Τσίτσικα², Κ. Δημόπουλος¹, Ε. Στεργιώτη¹, Φ. Μπακοπούλου³, Ν. Αθανασόπουλος¹, Γ. Πανοτόπουλος¹, Ρ. Μήτσης¹, Κ. Πανουλής¹, Ε. Δεληγεώρογλου¹
¹Τμήμα Παιδικής-Εφηβικής Γυναικολογίας & Επανορθωτικής

Χειρουργικής, Β' Μαιευτική-Γυναικολογική Κλινική, Ιατρική Σχολή, Εθνικό και Καποδιστριακό Πανεπιστήμιο Αθηνών, «Αρεταίειον» Νοσοκομείο, Αθήνα, Ελλάδα

² Μονάδα Εφηβικής Υγείας (Μ.Ε.Υ.), Β' Παιδιατρική Κλινική, Ιατρική Σχολή, Εθνικό και Καποδιστριακό Πανεπιστήμιο Αθηνών, Νοσοκομείο «Π. & Α. Κυριακού», Αθήνα, Ελλάδα

³ Ειδικό Κέντρο Εφηβικής Ιατρικής (Ε.Κ.Ε.Ι.), Έδρα UNESCO Εφηβικής Ιατρικής, Α' Παιδιατρική Κλινική, Ιατρική Σχολή, Εθνικό και Καποδιστριακό Πανεπιστήμιο Αθηνών, Νοσοκομείο Παίδων «Η Αγία Σοφία», Αθήνα, Ελλάδα

E.A.23

ΣΥΜΠΕΡΙΦΟΡΕΣ ΚΑΙ ΠΕΠΟΙΘΗΣΕΙΣ ΤΩΝ ΕΦΗΒΩΝ ΣΕ ΣΧΕΣΗ ΜΕ ΤΗ ΔΙΑΤΡΟΦΗ ΚΑΙ ΦΥΣΙΚΗ ΔΡΑΣΤΗΡΙΟΤΗΤΑ, ΣΥΣΧΕΤΙΣΗ ΜΕ ΤΟ ΔΕΙΚΤΗ ΜΑΖΑΣ ΣΩΜΑΤΟΣ ΑΠΟΤΕΛΕΣΜΑΤΑ ΑΠΟ ΤΟ ΕΘΝΙΚΟ ΣΧΕΔΙΟ ΔΡΑΣΗΣ ΓΙΑ ΤΗ ΔΗΜΟΣΙΑ ΥΓΕΙΑ (ΕΣΠΑ,ΜΙΣ 301205)

Β. Καραγιάννη¹, Ε. Βλαχοπαπαδοπούλου², Θ.Ψαλτοπούλου³, Δ. Κουτσούκη ⁴,Γ. Μπογδάνης⁴, Φ. Καραχάλιου², Ι. Μανιός ⁵, Α. Παπαδαπούλου⁶, Α.Χατζάκης³, Στ. Μιχαλάκος ²

¹ Τμήμα Δημόσιας & Κοινωνικής Υγείας ΤΕΙ Αθήνας,

² Ενδοκρινολογικό Τμ. Νοσοκομείο Παίδων «Π. & Α. Κυριακού»,

³ Εργαστ. Υγιεινής Επιδημιολογίας και Ιατρικής Στατιστικής Ιατρική Σχολή, ΕΚΠΑ,

⁴ ΣΕΦΑ.Α. ΕΚΠΑ,

⁵ Χαροκόπειο Πανεπιστήμιο,

⁶ Τμήμα Δημόσιας Υγείας, Νοσοκομείο Παίδων «Π. & Α. Κυριακού»

E.A.24

ΕΠΙΠΤΩΣΕΙΣ ΤΗΣ ΙΔΙΟΠΑΘΟΥΣ ΠΡΩΙΜΗΣ ΑΔΡΕΝΑΡΧΗΣ ΣΕ ΜΕΤΕΦΗΒΙΚΑ ΚΟΡΙΤΣΙΑ

Ε. Βλαχοπαπαδοπούλου¹, Ε. Καλούμενου¹, Η. Χρηστάκη¹, Α. Φωτεινού², Μ. Βακάκη³, Σ. Μιχαλάκος¹

¹ Ενδοκρινολογικό Τμήμα, Μονάδα Αύξησης και Ανάπτυξης Νοσοκομείο Παίδων

«Π. & Α. Κυριακού», Αθήνα

² Ορμονολογικό Εργαστήριο Νοσοκομείο Παίδων «Π. & Α. Κυριακού», Αθήνα

³ Ακτινολογικό Τμήμα Νοσοκομείο Παίδων «Π. & Α. Κυριακού», Αθήνα

Ε.Α.25

Η ΑΝΑΠΤΥΞΙΑΚΗ ΔΟΚΙΜΑΣΙΑ ΔΙΑΤΑΡΑΧΩΝ ΕΠΙΚΟΙΝΩΝΙΑΣ «ΠΑΙΣ» ΣΤΗΝ ΚΑΘΗΜΕΡΙΝΗ ΠΑΙΔΙΑΤΡΙΚΗ ΠΡΑΞΗ

Λ. Θωμαΐδου, **Α. Χολέβα**, Ε.Καρδαρα, Μ. Κυπριανού, Μ.Τσολιά
Μονάδα Αναπτυξιακής Παιδιατρικής Β' Παιδιατρική Κλινική
Πανεπιστημίου Αθηνών Νοσοκομείο Παίδων «Π. & Α. Κυριακού»,
Αθήνα

13:30-14:30 Προεδρείο: Τ. Κόρτσα, Ν. Χαλιάσος
Ελεύθερες Ανακοινώσεις

Ε.Α.26

ΕΠΗΡΕΑΖΕΙ Η ΕΦΗΒΕΙΑ ΤΗΝ ΣΥΜΜΟΡΦΩΣΗ ΣΤΗ ΘΕΡΑΠΕΙΑ ΜΕ ΑΝΕΠΑΡΚΕΙΑ ΑΥΞΗΤΙΚΗΣ ΟΡΜΟΝΗΣ;

Χ. Δροσάτου^{1,2}, Ε. Βλαχοπαπαδοπούλου¹, Ε. Καλουμένου¹, Φ. Καραχάλιου¹, Β. Πέτρου¹, Γ. Σαλεμή³, Σ. Μιχαλάκος¹, Κ. Τσουμάκας²
¹ Ενδοκρινολογικό Τμήμα, Νοσοκομείο Παίδων «Π. & Α. Κυριακού», Αθήνα

² Τμ. Νοσηλευτικής, ²Εθνικό και Καποδιστριακό Πανεπιστήμιο Αθηνών

³ Διεύθυνση Νοσηλευτικής, Νοσοκομείο Παίδων «Π. & Α. Κυριακού»

Ε.Α.27

ΕΠΙΔΡΑΣΗ ΤΗΣ ΕΦΗΒΕΙΑΣ ΣΤΗΝ ΑΥΤΟΑΝΤΙΛΗΨΗ ΠΑΙΔΙΩΝ ΠΟΥ ΘΕΡΑΠΕΥΟΝΤΑΙ ΜΕ ΑΥΞΗΤΙΚΗ ΟΡΜΟΝΗ

Χ. Δροσάτου^{1,2}, Ε. Βλαχοπαπαδοπούλου¹, Ε. Καλουμένου¹, Φ. Καραχάλιου¹, Γ. Σαλεμή³, Σ. Μιχαλάκος¹, Κ. Τσουμάκας²
¹ Ενδοκρινολογικό Τμήμα, Παιδιατρικό Νοσοκομείο «Π. & Α. Κυριακού», Αθήνα

² Εθνικό και Καποδιστριακό Πανεπιστήμιο Αθηνών

³ Νοσηλευτική Υπηρεσία, Νοσοκομείο «Π. & Α. Κυριακού», Αθήνα

Ε.Α.28

ΔΙΑΤΑΡΑΧΗ ΕΘΙΣΜΟΥ ΣΤΟ ΔΙΑΔΙΚΤΥΟ, 20 ΧΡΟΝΙΑ ΕΠΙΣΤΗΜΟΝΙΚΗΣ ΕΡΕΥΝΑΣ. ΠΟΙΑ ΕΙΝΑΙ ΤΑ ΔΕΔΟΜΕΝΑ ΣΗΜΕΡΑ ΚΑΙ ΠΟΙΕΣ ΟΙ ΠΡΟΟΠΤΙΚΕΣ ΓΙΑ ΤΟ ΜΕΛΛΟΝ

Στ. Χρησιδίη, Υ. Παπαστεφάνου

Ελληνική Δημοκρατία Διοίκηση 2ης Υγειονομικής Περιφέρειας Πειραιώς & Αιγαίου, Ψυχιατρικό Νοσοκομείο Αττικής Μονάδα Απεξάρτησης 18 Άνω Τμήμα Προβληματικής Χρήσης Διαδικτύου

E.A. 29

ΓΝΩΣΤΙΚΕΣ ΘΕΩΡΙΕΣ ΓΙΑ ΤΙΣ ΔΙΑΤΑΡΑΧΕΣ ΣΤΟ ΦΑΣΜΑ ΤΟΥ ΑΥΤΙΣΜΟΥ

Γ. Μακρής¹, Σ. Ζεϊνεντιν², Ε. Ταβουλάρη³, Ε. Βαλαβάνη¹, Π. Περβανίδου¹

¹ Εργαστήριο Αναπτυξιακής Ψυχοφυσιολογίας & Έρευνας του Στρες, Μονάδα Αναπτυξιακής & Συμπεριφορικής Παιδιατρικής, Α' Πανεπιστημιακή Παιδιατρική Κλινική, Νοσοκομείο Παιδών «Η Αγία Σοφία», Εθνικό & Καποδιστριακό Πανεπιστήμιο Αθηνών
² Α' Παιδιατρική Κλινική, Γενικό Νοσοκομείο Παιδών Πεντέλης
³ Παιδιατρική Κλινική, Γενικό Νοσοκομείο Χαλκίδας

E.A.30

ΑΠΟΤΙΜΗΣΗ ΚΙΝΗΤΙΚΩΝ ΔΕΞΙΟΤΗΤΩΝ ΑΝΩ ΑΚΡΩΝ ΣΕ ΠΑΙΔΙΑ ΜΕ ΔΙΑΤΑΡΑΧΗ ΕΛΛΕΙΜΜΑΤΙΚΗΣ ΠΡΟΣΟΧΗΣ ΥΠΕΡΚΙΝΗΤΙΚΟΤΗΤΑΣ: ΜΕΓΑΛΥΤΕΡΗ ΚΙΝΗΤΙΚΗ ΜΕΤΑΒΛΗΤΟΤΗΤΑ ΣΕ ΣΥΓΚΡΙΣΗ ΜΕ ΠΑΙΔΙΑΤΥΠΙΚΗΣ ΑΝΑΠΤΥΞΗΣ

Γ. Μακρής^{1,2}, Π. Γιαννόπουλος³, Ξ. Σταχτέ^{2,4}, Δ. Μπαστάκη¹, Ε. Βαλαβάνη¹,

Π. Κορκολιάκου⁵, Π. Μπαλή⁵, Γ. Χρούσος¹, Π. Περβανίδου¹, Γ. Κουρουπέτρογλου³, Χ. Παπαγεωργίου^{2,4}

¹ Εργαστήριο Αναπτυξιακής Ψυχοφυσιολογίας & Έρευνας του Στρες, Μονάδα Αναπτυξιακής & Συμπεριφορικής Παιδιατρικής, Α' Πανεπιστημιακή Παιδιατρική Κλινική, Νοσοκομείο Παιδών «Η Αγία Σοφία», Εθνικό & Καποδιστριακό Πανεπιστήμιο Αθηνών

² Ερευνητικό Πανεπιστημιακό Ινστιτούτο Ψυχικής Υγιεινής (ΕΠΙΨΥ), Αθήνα

³ Εργαστήριο Φωνής και Προσβασιμότητας, Τμήμα Πληροφορικής & Τηλεπικοινωνιών, Σχολή Θετικών επιστημών, Εθνικό & Καποδιστριακό Πανεπιστήμιο Αθηνών

⁴ Α' Πανεπιστημιακή Ψυχιατρική Κλινική, «Αιγινήτειο» Νοσοκομείο, Εθνικό & Καποδιστριακό Πανεπιστήμιο Αθηνών

⁵ Β' Πανεπιστημιακή Ψυχιατρική Κλινική, «Αττικό» Νοσοκομείο, Εθνικό & Καποδιστριακό Πανεπιστήμιο Αθηνών

E.A.31

ΨΥΧΟΚΟΙΝΩΝΙΚΗ ΛΕΙΤΟΥΡΓΙΚΟΤΗΤΑ ΕΦΗΒΩΝ ΜΕ ΑΙΤΙΑ ΠΡΟΣΕΛΕΥΣΗΣ ΤΗΝ ΥΠΕΡΒΟΛΙΚΗ ΧΡΗΣΗ ΔΙΑΔΙΚΤΥΟΥ

Γ. Βασσάλου, Ε. Τζαβέλα, C. Richardson, Μ. Τσολιά, Α. Τσίτσικα
Μονάδα Εφηβικής Υγείας (Μ.Ε.Υ.) Β' Παιδιατρική Κλινική
Πανεπιστημίου Αθηνών, Νοσοκομείο Παιδων «Π. & Α. Κυριακού»

E.A.32

ΕΘΙΣΜΟΣ ΣΤΟ ΔΙΑΔΙΚΤΥΟ & ΕΠΙΚΙΝΔΥΝΕΣ ΔΙΑΔΙΚΤΥΑΚΕΣ ΣΥΜΠΕΡΙΦΟΡΕΣ: ΑΠΟΤΙΜΗΣΗ ΝΟΣΗΛΕΥΤΙΚΩΝ ΠΑΡΕΜΒΑΣΕΩΝ ΣΤΗΝ ΚΟΙΝΟΤΗΤΑ

Τ. Πολυκανδριώτης¹, Γ. Αβραμίδης¹, Σ. Ζησοπούλου², Α. Κουλούρη³

¹Νοσηλεύτης Ψυχικής Υγείας, MSc, Ψυχιατρικό Νοσοκομείο Αττικής

²Νοσηλεύτρια, Κέντρο Υγείας Σαλαμίνας

³Προϊσταμένη Νοσηλεύτρια Ψυχικής Υγείας, MSc, PhD, Κέντρο Υγείας Σαλαμίνας

Poster Session

14:30-15:00 Προεδρείο: Χ. Καρακίτσου, Ε. Πολύζου

Παρουσίαση Αναρτημένων Ανακοινώσεων

A.A.7

ΔΥΣΚΟΛΙΕΣ ΠΡΟΣΑΡΜΟΓΗΣ ΤΩΝ ΦΟΙΤΗΤΩΝ ΜΕΣΑ ΑΠΟ ΤΗ ΔΙΑΔΙΚΤΥΑΚΗ ΥΠΗΡΕΣΙΑ “MPES”

Ν. Δαλιανά¹, Α. Αντωνίου²

Παιδαγωγικό Τμήμα Δημοτικής Εκπαίδευσης ΕΚΠΑ, Αθήνα

A.A.8

ΑΞΙΟΛΟΓΗΣΗ ΤΩΝ ΥΠΗΡΕΣΙΩΝ ΤΗΣ ΜΟΝΑΔΑΣ ΕΦΗΒΙΚΗΣ ΥΓΕΙΑΣ (Μ.Ε.Υ.) ΑΠΟ ΕΦΗΒΟΥΣ ΚΑΙ ΓΟΝΕΙΣ

Α. Φρόντζου, Μ. Τσολιά, Α. Τσίτσικα

Μονάδα Εφηβικής Υγείας (Μ.Ε.Υ.), Β' Παιδιατρική Κλινική Πανεπιστημίου Αθηνών, Νοσοκομείο Παιδών «Π. & Α. Κυριακού»

A.A.9

ΕΦΗΒΟΙ ΠΡΟΣΦΥΓΕΣ ΜΕΤΑΝΑΣΤΕΣ: ΠΟΛΥΠΟΛΟΤΙΣΜΙΚΗ ΣΥΜΒΟΥΛΕΥΤΙΚΗ ΜΕΣΑ ΑΠΟ ΕΚΠΑΙΔΕΥΤΙΚΑ ΠΡΟΓΡΑΜΜΑΤΑ ΚΑΙ ΠΡΟΓΡΑΜΜΑΤΑ ΑΓΩΓΗΣ ΨΥΧΙΚΗΣ ΥΓΕΙΑΣ

Σ. Καρολίδου¹, Α. Χαρίσης²

¹ Συμβουλευτικός Σταθμός Νέων Κιλκίς

² Συμβουλευτικός Σταθμός Νέων Πιερίας

A.A.10

ΠΑΡΑΛΛΗΛΕΣ ΑΚΑΔΗΜΙΕΣ ΓΟΝΕΩΝ. Η ΕΜΠΕΙΡΙΑ ΑΠΟ ΤΟ ΓΕΝΙΚΟ ΝΟΣΟΚΟΜΕΙΟ ΕΛΕΥΣΙΝΑΣ «ΘΡΙΑΣΙΟ»

A. Αρβανίτη¹, Ε. Κυπραίου², Ε. Φλώρου¹, Δ. Φυτιλή², Αικ. Παπαφιλίππου¹, Α. Τσίτσικα³

¹ Τμήμα Επισκεπτών Υγείας-Τομέας Δημόσιας Υγείας, ΓΝΕ «ΘΡΙΑΣΙΟ»

² Τμήμα Ιατρικής της Εργασίας -Τομέας Δημόσιας Υγείας, ΓΝΕ «ΘΡΙΑΣΙΟ»

³ Μονάδα Εφηβικής Υγείας (Μ.Ε.Υ.), Β' Παιδιατρική Κλινική Πανεπιστημίου Αθηνών, Νοσοκομείο Παιδών «Π.&Α. Κυριακού

A.A.11

Η ΑΚΑΔΗΜΙΑ ΓΟΝΕΩΝ ΚΑΙ ΕΚΠΑΙΔΕΥΤΙΚΩΝ ΣΤΟ ΖΑΝΝΕΙΟ ΠΕΙΡΑΜΑΤΙΚΟ ΛΥΚΕΙΟ ΠΕΙΡΑΙΑ

Π. Χαρατζόπουλος

Ακαδημία Γονέων Πειραιά

A.A.12

ΣΧΟΛΙΚΗ ΑΡΝΗΣΗ ΚΑΙ ΔΙΑΡΡΟΗ ΣΤΗΝ ΕΦΗΒΙΚΗ ΗΛΙΚΙΑ

A. Καλαβρός, C. Richardson, Ε. Ανδρή, Μ. Τσολιά, Α. Τσίτσικα

Μονάδα Εφηβικής Υγείας (Μ.Ε.Υ.) Β' Παιδιατρική Κλινική Πανεπιστημίου, Νοσοκομείο Παιδών «Π. & Α. Κυριακού»

15:00-16:00 Προεδρείο: Κ. Τσουμάκας, C. Richardson

Ελεύθερες Ανακοινώσεις

Ε.Α. 33

ΕΦΗΒΟΙ ΚΑΙ ΒΙΑΙΟΣ ΘΑΝΑΤΟΣ

Κ. Κάτσος, Σ. Παπαδόδημα, Χ. Σπηλιοπούλου
Εργαστήριο Ιατροδικαστικής και Τοξικολογίας
Ιατρική Σχολή, Εθνικό & Καποδιστριακό Πανεπιστήμιο Αθηνών

Ε.Α. 34

ΕΝΔΟΟΙΚΟΓΕΝΕΙΑΚΗ ΒΙΑ: ΙΑΤΡΟΔΙΚΑΣΤΙΚΗ ΚΛΙΝΙΚΗ ΕΞΕΤΑΣΗ ΑΝΗΛΙΚΩΝ

Κ.Κάτσος¹, Σ. Παπαδόδημα¹, Α. Τσίτσικα², Χ. Σπηλιοπούλου¹
¹Εργαστήριο Ιατροδικαστικής και Τοξικολογίας, Ιατρική Σχολή, Εθνικό Καποδιστριακό Πανεπιστήμιο Αθηνών
²Μονάδα Εφηβικής Υγείας, Β' Παιδιατρική Κλινική Πανεπιστημίου Αθηνών, Νοσοκομείο Παίδων «Π.&Α. Κυριακού»

Ε.Α. 35

ΠΡΩΙΜΗ ΩΟΘΗΚΙΚΗ ΑΝΕΠΑΡΚΕΙΑ

Χ. Τζούμα, Β.Χατζηδάκη, Π. Μεσσαρόπουλος, Μ.Οικονόμου, Σ. Νεοφύτου, Ε. Δεληγεώρογλου, Σ. Καλανταρίδου
Μονάδα Πρώιμης Ωοθηκικής Ανεπάρκειας, Β' Μαιευτική και Γυναικολογική Κλινική Πανεπιστημίου Αθηνών, «Αρεταίειο» Νοσοκομείο

Ε.Α. 36

ΚΙΣΠΕΠΤΙΝΗ ΟΡΟΥ ΣΕ ΕΦΗΒΕΣ ΜΕ ΨΥΧΟΓΕΝΗ ΑΝΟΡΕΞΙΑ ΚΑΙ ΑΝΗΜΟΡΡΟΙΑ: ΑΡΝΗΤΙΚΗ ΣΥΣΧΕΤΙΣΗ ΜΕ ΤΟ ΔΕΙΚΤΗ ΜΑΖΑΣ ΣΩΜΑΤΟΣ

Β. Καρούντζος¹, Β. Ευθυμίου¹, Γ. Λάμπρου¹, Μ. Ροδανάκη², Ε. Στεργιώτη¹, Ε. Δεληγεώρογλου¹, Σ. Μαρκαντώνη-Κυρούδη², Φ. Μπακοπούλου¹

¹ Ειδικό Κέντρο Εφηβικής Ιατρικής (Ε.Κ.Ε.Ι.) και Έδρα UNESCO Εφηβικής Υγείας και Ιατρικής, Χωρέμειο Ερευνητικό Εργαστήριο, Α' Παιδιατρική Κλινική Ιατρικής Σχολής Εθνικού και Καποδιστριακού Πανεπιστημίου Αθηνών, Νοσοκομείο Παίδων «Η Αγία Σοφία», Αθήνα

²Εργαστήριο Βιοφαρμακευτικής και Φαρμακοκινητικής, Τμήμα Φαρμακευτικής, Τομέας Φαρμακευτικής Τεχνολογίας, Εθνικό και Καποδιστριακό Πανεπιστήμιο Αθηνών, Αθήνα

Ε.Α. 37

ΚΑΡΚΙΝΟΣ ΤΟΥ ΜΑΣΤΟΥ ΣΕ ΝΕΕΣ (<25 ΕΤΩΝ) ΓΥΝΑΙΚΕΣ

Δ. Νασίκας¹, Λ. Τζελβές¹, Δ. Μαρκουλή¹, Α. Κορωνάιος¹, Α.Κορογιάννος², Δ. Τρυφωνόπουλος², Ε. Φιλόπουλος¹

¹Χειρουργική Κλινική Μαστού, Γ.Α.Ο.Ν.Α. «ΑΓΙΟΣ ΣΑΒΒΑΣ», Αθήνα

²Β' Παθολογική Ογκολογική Κλινική, Γ.Α.Ο.Ν.Α. «ΑΓΙΟΣ ΣΑΒΒΑΣ», Αθήνα

Ε.Α. 38

Η ΜΕΘΟΔΟΣ ΑΥΤΟΛΗΨΗΣ (SELF-SAMPLING) ΚΟΛΠΟΤΡΑΧΗΛΙΚΟΥ ΔΕΙΓΜΑΤΟΣ ΓΙΑ ΤΗΝ ΑΝΙΧΝΕΥΣΗ ΗΡV DNA ΣΕ ΓΥΝΑΙΚΕΣ ΑΠΟΜΑΚΡΥΣΜΕΝΩΝ ΠΕΡΙΟΧΩΝ. ΠΙΛΟΤΙΚΗ ΜΕΛΕΤΗ ΤΟΥ ΠΡΟΓΡΑΜΜΑΤΟΣ GRECOSELF

Κ.Χατζησταματίου¹, **Α. Τσερτανίδου**¹, Ν.Τεφτσόγλου², Αικ. Βλαδικά², Ε.Πολυχρονίδου³, Γ. Μιχαλάκη⁴, Γ. Κυριαφίνη⁴, Α. Σεβδαλή⁵, F. Carcea⁴, Θ.Κωνσταντινίδης⁶, Θ. Αγοραστός⁵

¹Β' Μαιευτική-Γυναικολογική Κλινική, Ιπποκράτειο Γεν. Νοσοκομείο Θεσσαλονίκης

²Μονάδα Υγείας, ΠΕΔΥ Έδεσσας

³Κέντρο Υγείας Κρύας Βρύσης

⁴Κέντρο Οικογενειακού Προγραμματισμού, Ιπποκράτειο Γεν. Νοσοκομείο Θεσσαλονίκης

⁵Δ' Μαιευτική-Γυναικολογική Κλινική, Ιατρικό Τμήμα, Αριστοτέλειο Πανεπιστήμιο Θεσσαλονίκης, Ιπποκράτειο Γεν. Νοσοκομείο Θεσσαλονίκης

⁶Περιφερειακό Εργαστήριο Δημόσιας Υγείας, Κέντρο Ελέγχου και Πρόληψης Νοσημάτων, Υπουργείο Υγείας, Αλεξανδρούπολη

Read by Title

RbT 01

Η ΜΑΛΟΝΔΙΑΛΔΕΥΔΗ ΩΣ ΒΙΟΔΕΙΚΤΗΣ ΟΞΕΙΔΩΤΙΚΟΥ STRESS ΣΕ ΕΦΗΒΙΚΟ ΩΟΘΗΚΙΚΟ ΙΣΤΟ

Κ. Τσόμπος

ΤΕΙ ΗΠΕΙΡΟΥ – ΙΩΑΝΝΙΝΑ

RbT 02

Ο ΤΥΜΟΡ NECROSIS FACTORA ΩΣ ΒΙΟΔΕΙΚΤΗΣ ΟΞΕΙΔΩΤΙΚΟΥ STRESS ΣΕ ΕΦΗΒΙΚΟ ΩΟΘΗΚΙΚΟ ΙΣΤΟ

Κ. Τσόμπος

ΤΕΙ ΗΠΕΙΡΟΥ - ΙΩΑΝΝΙΝΑ

RbT 03

ΕΠΙΔΡΑΣΗ ΒΙΤΑΜΙΝΗΣ D ΚΑΤΑ ΤΗΝ ΠΑΙΔΙΚΗ ΚΑΙ ΕΦΗΒΙΚΗ ΗΛΙΚΙΑ

Σ. Χαντζησαλάτας¹, Δ. Κανελλόπουλος²

1. Μ.D, Μ.Sc., Ph.D ΕΚΠΑ Νοσοκομείο «Αλεξάνδρα»

2. Ειδ/νος Γυναικολογίας Τζάνειου Γεν Νοσοκομείου

RbT 04

Η ΚΑΤΑΛΛΗΛΟΤΗΤΑ ΤΗΣ ΓΝΩΣΙΑΚΗΣ ΣΥΜΠΕΡΙΦΟΡΙΣΤΙΚΗΣ ΘΕΡΑΠΕΙΑΣ ΕΣΤΙΑΣΜΕΝΗΣ ΣΤΟ ΤΡΑΥΜΑ ΓΙΑ ΤΗΝ ΑΝΤΙΜΕΤΩΠΙΣΗ ΣΥΜΠΤΩΜΑΤΩΝ PTSD ΣΤΟΥΣ ΑΣΥΝΟΔΕΥΤΟΥΣ ΑΝΗΛΙΚΟΥΣ ΠΡΟΣΦΥΓΕΣ

Θ. Αναστασίου, Χ. Βαρβέρη

Εταιρεία Γνωσιακών Συμπεριφοριστικών Σπουδών

RbT 05

«ΜΕΤΑ-ΣΤΙΓΜΗ»: ΑΦΟΠΛΙΖΟΝΤΑΣ ΤΟΥΣ «ΠΥΡΟΔΟΤΗΤΕΣ» ΑΡΝΗΤΙΚΩΝ ΣΥΝΑΙΣΘΗΜΑΤΩΝ

Ε. Παπαμιχαλάκη

5ο Γυμνάσιο Πετρούπολης, Υπουργείο Παιδείας, Έρευνας και Θρησκευμάτων



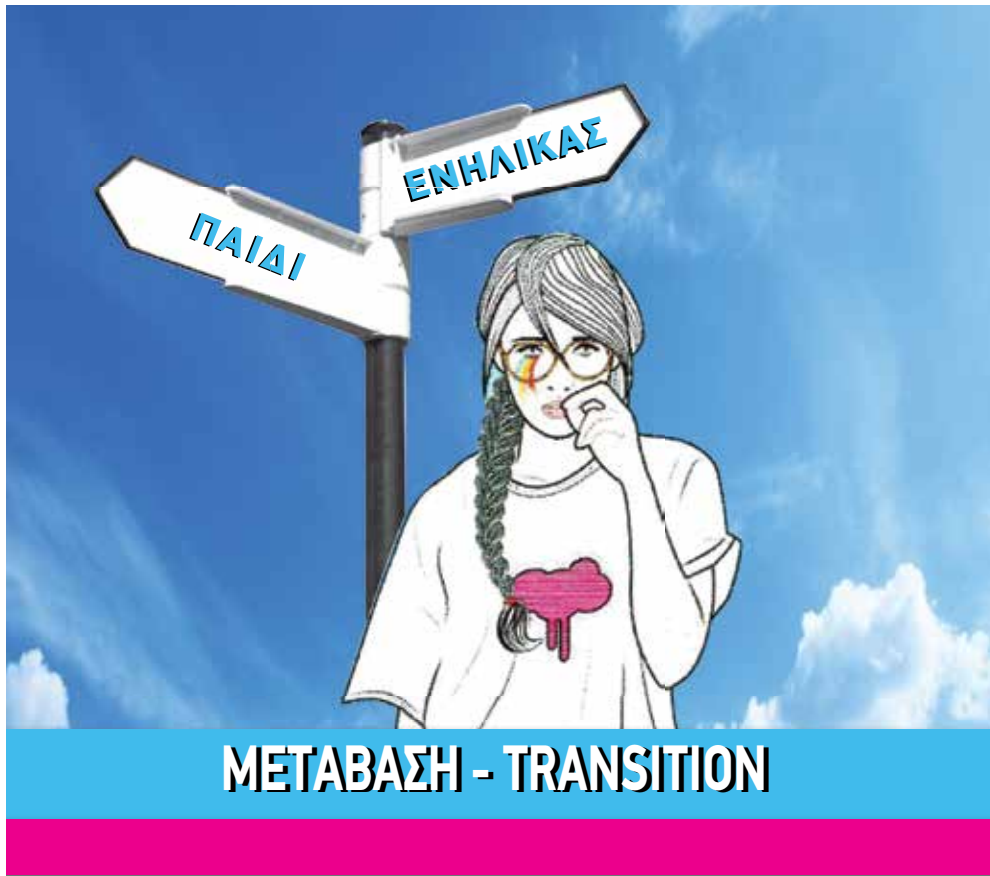

Μονάδα Εφηβικής Υγείας (Μ.Ε.Υ.)

Β΄ Παιδιατρική Κλινική Παν/μίου Αθηνών
Νοσοκομείο Παίδων «Π. & Α. Κυριακού»

σε συνεργασία με την

Θεραπευτική Κλινική

Γενικό Νοσοκομείο Αθηνών «Αλεξάνδρα»

www.youth-health.gr



«Από το Α έως το Ω» Μια Ακαδημία για Γονείς

8 μηνιαίες δώρες διαδραστικές συναντήσεις με στόχο την ενημέρωση γονέων για την εφηβική υγεία και συμπεριφορά

ΘΕΜΑΤΙΚΕΣ ΕΝΟΤΗΤΕΣ

- Τεχνολογία
- Μαθησιακές Δυσκολίες
- Προσέγγιση
- Σχέσεις στην οικογένεια
- Ανάπτυξη
- Διατροφή
- Σεξουαλικότητα
- Εκφοβισμός
- Πρόληψη των συμπεριφορών υψηλού κινδύνου (αλκοόλη, ουσίες κ.λπ.)
- Κάπνισμα
- Ψυχική υγεία (άγχος, καταθλιπτικό συναίσθημα, χαμηλή αυτοεκτίμηση)
- Πρόληψη
- Εθισμός
- Διαταραχές πρόσληψης τροφής (ανορεξία, βουλιμία)
- Προσφυγικό, πολυπολιτισμικές κοινωνίες και ανθρώπινα δικαιώματα

Πληροφορίες: 80011 80015

www.youth-health.gr | www.youth-life.gr | www.youth-med.gr

Η συμμετοχή είναι δωρεάν και αφορά όλες τις συναντήσεις



Μονάδα Εφηβικής Υγείας (Μ.Ε.Υ.)
Β΄ Παιδιατρική Κλινική Πανεπιστημίου Αθηνών
Νοσοκομείο Παιδών «Π. & Α. Κυριακού»



ΜΕ ΤΗ ΣΥΝΕΡΓΑΣΙΑ ΤΩΝ



ΜΕ ΤΗΝ ΥΠΟΣΤΗΡΙΞΗ ΤΩΝ



ΕΠΙΚΟΙΝΩΝΙΑ

Η ΚΑΘΗΜΕΡΙΝΗ

EUROPALSO



ΟΙ ΜΕΓΑΛΕΣ ΕΠΙΣΤΗΜΟΝΙΚΕΣ ΑΝΑΚΑΛΥΨΕΙΣ ΕΞΕΛΙΣΣΟΝΤΑΙ ΣΤΑ ΕΡΓΑΣΤΗΡΙΑ ΓΕΝΝΙΟΥΝΤΑΙ ΟΜΩΣ ΣΤΗΝ ΨΥΧΗ ΜΑΣ

Εδώ και 150 χρόνια, οι άνθρωποι της MSD μοιραζόμαστε το ίδιο πάθος. Στόχος μας είναι να αναπτύξουμε καινοτόμα φαρμακευτικά προϊόντα, εμβόλια και κτηνιατρικά φάρμακα που βελτιώνουν τις ζωές εκατομμυρίων ανθρώπων και ζώων.

Γνωρίζουμε πολύ καλά πως έχουμε ακόμα πολλά να προσφέρουμε. Εργαζόμαστε εντατικά, προσηλωμένοι στη μακροχρόνια δέσμευσή μας για συνεχή έρευνα και ανάπτυξη νέων προϊόντων.

Βασικό μας μέλημα είναι να επεκτείνουμε την πρόσβαση των ανθρώπων σε προϊόντα και υπηρεσίες υγείας και συνεργαζόμαστε στενά με όλους όσους μοιράζονται το πάθος μας για έναν υγιέστερο κόσμο. Μια πρόκληση που μαζί μπορούμε να επιτύχουμε. Με όλη μας την ψυχή.

Για να μάθετε περισσότερα για τις προσπάθειές μας, επισκεφτείτε το msd.gr

Στην Ελλάδα, η MSD έχει αναπτύξει τέσσερις πυλώνες Εταιρικής Κοινωνικής Ευθύνης στους οποίους επενδύει υλοποιώντας σημαντικές δράσεις με επίκεντρο πάντα τον άνθρωπο. Οι δράσεις αυτές αφορούν στην ενίσχυση της καινοτομίας και της επιχειρηματικότητας, στην επίτευξη αριστείας στην έρευνα για νέες θεραπείες, στην κατάθεση προτάσεων και λύσεων στον τομέα υγειονομικής πολιτικής αλλά και στην ανάπτυξη προγραμμάτων ενημέρωσης και πρόληψης για σοβαρές ασθένειες.

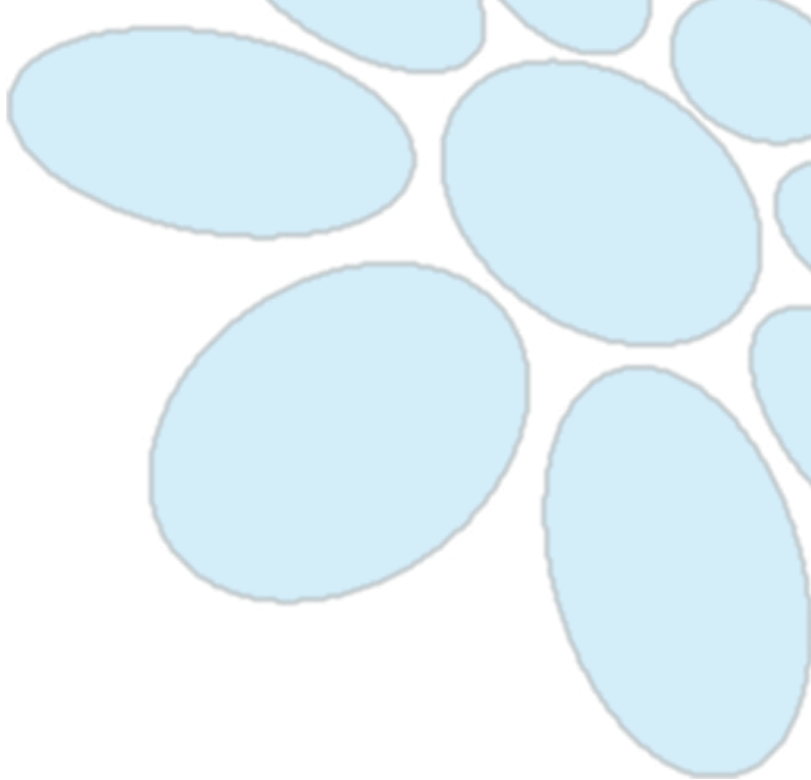

Ελληνική Εταιρεία Εφηβικής Ιατρικής
www.youth-med.gr



Μαζί για την Εφηβική Υγεία
ΕΠΙΣΤΗΜΟΝΙΚΟΣ ΟΡΓΑΝΙΣΜΟΣ
www.youth-life.gr



Μονάδα Εφηβικής Υγείας (Μ.Ε.Υ.)
Β΄ Παιδιατρική Κλινική Πανεπιστημίου Αθηνών
Νοσοκομείο Παιδων «Π. & Α. Κυριακού»
www.youth-health.gr